



PEMERINTAH KABUPATEN KARIMUN  
KECAMATAN KUNDUR  
KELURAHAN GADING SARI  
Jl. Gading RT 002 / RW 001

Kode Pos : 29662

DATA PERSONALIA HONOR KELURAHAN GADING SARI  
KECAMATAN KUNDUR KABUPATEN KARIMUN TAHUN 2019

(Beserta Gelar)	NIP	LIP	TMT CPNS	PANGKAT		JABATAN			MASA KERJA		LATIHAN JABATAN		PENDIDIKAN			LAHIR		STATUS PERKAWINAN	JENIS KEPEGAWAIAN
				GOL RUANG	TMT	NAMA	TMT/LAMA	TMT/ BARU	THN	BLN	NAMA	THN	NAMA	THN LULUS	TINGKAT IJAZAH	TEMPAT	TANGGAL		
2	3		4	5	6	7	8		9	10	11	12	13	14	15	16	17	18	19
		L				STAF	2012	2012					S1	2011	S1	ALAI KUNDUR	08-05-1987	KAWIN	STRUKTURAL/ FUNGSIONAL
RA, S.Pd		P				STAF	2007	2007					S1	2004	S1	PARIT MUDA	21-01-1981	KAWIN	STRUKTURAL/ FUNGSIONAL
A, S.S		P				STAF	2018	2018					SMA	2008	SMA	TELUK PELITA	26-01-1991	BELUM KAWIN	STRUKTURAL/ FUNGSIONAL
		P				STAF	2018	2018					SMEA	1996	SMEA	TANJUNG SUM	09-03-1976	KAWIN	STRUKTURAL/ FUNGSIONAL
		P				STAF	2018	2018					D3	2012	D3	MEDAN	07-10-1988	KAWIN	STRUKTURAL/ FUNGSIONAL
ATIVA IRADA, A.Md		P				STAF	2018	2018									11-05-1985	KAWIN	STRUKTURAL/ FUNGSIONAL
		L				STAF	2013	2013					SMK	2003	SMK	SEL PONTIANAK	09-06-1994	BELUM KAWIN	STRUKTURAL/ FUNGSIONAL
DIANSYAH		L				STAF	2013	2013					SLTA	2008	SLTA	SAWANG	25-08-1989	KAWIN	STRUKTURAL/ FUNGSIONAL
		L				STAF	2013	2013					SMA	2012	SMA	DESA ALAI	08-05-1994	BELUM KAWIN	STRUKTURAL/ FUNGSIONAL
INAWAN		L				STAF	2013	2013					SLTA	2012	SLTA	TANJUNGBATU	09-12-1978	KAWIN	STRUKTURAL/ FUNGSIONAL
AD, DIPOILZANI		L				STAF	2013	2013					SLTA	2001	SLTA	TG.BATU	10-04-1992	KAWIN	STRUKTURAL/ FUNGSIONAL
AD, EMIL RAHIM		L				STAF	2013	2013					S1	2010	S1	URUNG	27-03-1987	KAWIN	STRUKTURAL/ FUNGSIONAL
J ANAS, S.Sos		L				STAF	2013	2013					SLTA	2011	SLTA	TG. SARI	27-07-1991	KAWIN	STRUKTURAL/ FUNGSIONAL
ILINA		P				STAF	2013	2013					S1	2012	S1	TG. BATU	06-11-1985	KAWIN	STRUKTURAL/ FUNGSIONAL
, S.AP		P				STAF	2013	2013					S1	2014	S1	SUNGAI UNGAR	12-02-1991	KAWIN	STRUKTURAL/ FUNGSIONAL
URUL HUDA, S.IP		P				STAF	2013	2013					SMA	2011	SMA	TANJUNG BATU	31-03-1993	KAWIN	STRUKTURAL/ FUNGSIONAL
RI		P				STAF	2013	2013					SMK	2013	SMK	TANJUNGBATU	13-09-1994	BELUM KAWIN	STRUKTURAL/ FUNGSIONAL
IUNANDAR		L				STAF	2014	2014											





PEMERINTAH KABUPATEN KARIMUN  
KECAMATAN KUNDUR

Jalan Jend. Ahmad Yani Tanjung Batu Kundur 29662 Kep. Riau  
EMAIL : kantorcamatkundur.umum@gmail.com Kode Pos : 29662

DAFTAR URUT KEPANGKATAN PEGAWAI NEGERI SIPIL  
KECAMATAN KUNDUR KABUPATEN KARIMUN

No Urut	Nama (Berserta Gelar)	NIP	L/P	TMT CPNS	PANGKAT		JABATAN			MASA KERJA		LATIHAN JABATAN		PENDIDIKAN			TEM
					COL RUANG	TMT	NAMA	TMT/LAMA	TMT/ BARU	THN	BLN	NAMA	THN	NAMA	THN LULUS	TINGKAT LAJAZH	
1	ERY NOVALJADINATA, S.STP, M.MP	19621108 200112 1 001	L	01-12-2001	PEMBINA (IV.a)	12-03-2018	CAMAT	12-03-2018	12-03-2018	-	06	PIM IV	2005	S.2 MANAJEMEN PEMERINTAHAN	2011	S.2	PEKANBARU
2	Dra. Hj. RAHAYU KUSRIANTI, M.Pd	19640519 199003 2 006	P	29-03-1990	PEMBINA (IV.a)	12-03-2018	SEKRETARIS CAMAT	12-03-2018	12-03-2018	-	06	-	-	S.2 ADMINISTRASI PENDIDIKAN	2002	S.2	BENGKALIS
3	H. MOH TAHER, M.Pd	19610807 198410 1 002	L	01-10-1984	PEMBINA (IV.a)	12-03-2018	KEPALA SEKSI PEMBERDAYAAN MASYARAKAT	12-03-2018	12-03-2018	-	06	-	-	S.2 ADMINISTRASI PENDIDIKAN		S.2	TG. BALAI KARIMUN
4	AZIZAH	19620002 190510 2 001	P	01-10-1905	PEHATA TK. I (III.d)	01-04-2012	KEPALA SEKSI LINGKUNGAN HIDUP	12-02-2009	03-01-2017	21	06	ADUM	1995	SMEA	1983	SMEA	TANJUNG PIKANG
5	BUDI HARTONO	19621118 199003 1 006	L	01-03-1990	PEHATA TK. I (III.d)	01-10-2013	LURAH TG. BATU KOTA	18-07-2010	03-01-2017	18	10	ADUM	1999	STEI PELITA BAHGSA	2012	S.1	KEPULAUAN RIAU
6	MARSUTI, S. Sea	19710629 200212 2 002	P	01-12-2002	PEHATA TK.I (III.d)	01-10-2012	KEPALA SEKSI KESEJAHTERAAN SOSIAL	03-01-2017	03-01-2017	10	10	PIM IV	2008	S.1 ADM NEGARA	1995	S.1	Tg. UBAN
7	M. ZEN	19640514 198610 1 008	L	01-10-1986	PEHATA TK. I (III.d)	01-04-2018	KEPALA SEKSI KETENTRAMAN DAN KETERTIBAN	27-12-2014	03-01-2017	24	08	-	-	S.1 EKONOMI	2013	S.1	KAMPAR
8	SYARIFAH YOHANA, SH	19721026 200012 2 001	P	30-12-2001	PEHATA TK. I (III.d)	01-04-2017	KEPALA SEKSI PEMERINTAHAN	05-09-2014	03-01-2017	10	06	-	-	S.1 ILMU HUKUM	1999	S.1	ALAI KUNDUR
9	BOLKYA AYADI, S. IP	19880210 200701 1 003	L	01-01-2007	PEHATA ( III.d )	01-04-2014	LURAH GADING SARI	03-11-2017	03-01-2017	04	00	-	-	S.1 PEMERINTAHAN	2008	S.1	TANJUNG BATU
10	GEFRI YENDI, SE	19750813 200801 1 012	L	01-01-2008	PEHATA ( III.b )	01-10-2016	SEKRETARIS LURAH TG. BATU KOTA	05-09-2014	03-01-2017	08	09	-	-	S.1 AKUTANSI	2001	S.1	TG. BATU
11	DEWI NATALIA, S. AP	19791225 200901 2 005	P	01-01-2009	PEHATA ( III.b )	01-04-2014	KASUB. BAG. UMUM DAN KEPEGAWAIAN	27-12-2013	03-01-2017	08	03	-	-	S.1 ADM NEGARA	2012	S.1	PEKANBARU
12	ISMAIL, S. AP	19700507 200701 1 031	L	01-01-2007	PEHATA ( III.b )	01-04-2015	LURAH TG. BATU BARAT	03-01-2017	03-01-2017	08	03	-	-	S.1 ADM NEGARA	2012	S.1	PARIT BARU
13	IRWAN, S. Ag.	19671029 200901 1 004	L	01-01-2009	PEHATA MUDA ( III.a )	01-04-2017	KEALA SEKSI PEMERINTAHAN KEL. TANJUNG BATU KOTA	05-09-2014	03-01-2017	06	03	-	-	S.1 ILMU AGAMA	1995	S.1	BEKAWAN
14	M. ABDODH KUSUMA, W	19770414 200012 1 001	L	01-12-2000	PEHATA MUDA ( III.a )	01-10-2014	SEKRETARIS LURAH TG. BATU BARAT	01-12-2000	03-01-2017	08	10	-	-	S.1 ILMU PEMERINTAHAN	2013	S.1	SUNGAI UNGAR
15	HERFIANTI, A. Md.	19770630 200801 2 010	P	01-01-2008	PEHATA MUDA TK.I ( III.b )	01-04-2016	KASUB. BAG. PERENCANAAN & KEUANGAN KEC. KUNDUR	03-01-2017	03-01-2017	11	03	-	-	DIPLOMA III KEUANGAN DAN PERBANKAN	2001	D.III	TANJUNG BATU
16	DARMAWIATI	19620116 198303 2 009	P	01-03-1983	PEHATA MUDA TK. I ( III.b )	01-10-2017	SEKRETARIS LURAH GADING SARI	03-01-2017	03-01-2017	21	01	-	-	SMEA	1992	SMEA	KOTOBARU BATU
17	DEDI DISWANTO, S.STP	19631207 2001609 1 001	L	01-09-2016	PEHATA MUDA ( III.a )	12-03-2018	KEPALA SEKSI PEERINTAHAN KELURAHAN GADING SARI	12-03-2018	12-03-2018	01	02	-	-	DIPLOMA IV PEMBANGUNAN DAN PEMBERDAYAAN	2016	D.IV	PELANDUK
18	NOFFERIDA	19631123 200504 2 004	P	01-04-2006	PENGATUR TK. I ( III.d )	01-04-2014	PENGADMINISTRASI KEUANGAN	01-04-2008	01-04-2017	23	10	-	-	SLTA	2012	S.1	TANJUNG BATU KU
19	AZUIR	19740923 200701 1 011	L	01-01-2007	PENGATUR ( III.d )	01-04-2017	PENGELOLA DATA KEAMANAN DAN KETERTIBAN	01-01-2017	01-01-2017	09	03	-	-	SMA	1994	SMA	TANJUNG BATU
20	RUPYANTI	19650706 200701 2 022	P	01-01-2007	PENGATUR ( III.d )	01-04-2015	PENGELOLA KESEJAHTERAAN SOSIAL KEL. TG. BATU BARAT	01-01-2007	03-01-2017	09	03	-	-	SMK	1996	SMK	SEI SEBESI
21	MISGIYATI	19760202 200701 2 022	P	01-01-2007	PENGATUR ( III.d )	01-04-2015	PENGADMINISTRASI KEPENDUDUKAN KEL. TG. BATU BARAT	01-01-2007	03-01-2017	09	03	-	-	SMA	1995	SMA	PACITAN JAWA TM
22	DESI CAHYANI	19801114 200701 2 022	P	01-01-2007	PENGATUR ( III.d )	01-04-2015	PENGADMINISTRASI UMUM KEL. TG. BATU BARAT	01-01-2007	03-01-2017	09	03	-	-	SMA	2000	SMA	TANJUNG PIKANG
23	DEDI PUTRA JULISWAN	19780705 200701 1 026	L	01-01-2007	PENGATUR ( III.b )	01-04-2017	PENGADMINISTRASI UMUM KEL. TG. BATU KOTA	01-01-2007	03-01-2017	09	03	-	-	SMA	1997	SMA	TANJUNG BATU



No Urut	Nama (Beserta Gelar)	NIP	LP	TMT CPNS	PANGKAT		JABATAN			MASA KERJA		LATIHAN JABATAN		PENDIDIKAN			TE
					GOL. RUANG	TMT	NAMA	TMT/ LAMA	TMT/ BARU	TTW	BLN	NAMA	THN	NAMA	THN LULUS	TINGKAT IJAZAH	
1	2	3	4	5	6	7	8	9	10	11	12	13	14	15	16	17	18
24	ETI FITRIANA	19771021 200901 2 012	P	01-01-2008	PENGATUR ( IIIb )	01-04-2018	PENGADMINISTRASI KEPENDUDUKAN KEC. KUNDUR	11-12-2017	11-12-2017	13	03	-	-	SMA	1997	SMA	TANJUNGBATU
25	ABD. GANI	19640619 200701 1 011	L	01-01-2007	PENGATUR MUDA TK. I ( IIb )	01-10-2014	PENGADMINISTRASI SARANA DAN PRASARANA	01-01-2007	03-01-2017	12	06	-	-	SMA	1986	SMA	LUBUK
26	RINA MIKASARI	19830913 201001 2 002	P	01-01-2010	PENGATUR ( IIIc )	01-04-2014	PENGADMINISTRASI KEUANGAN KECAMATAN KUNDUR	23-12-2015	03-01-2017	11	0	-	-	SMU	2002	SMU	TANJUNGBATU
27	EKO ISMAWARDI	19790511 201001 1 003	L	01-01-2010	PENGATUR MUDA TK. I ( IIb )	01-04-2014	PENGADMINISTRASI UMUM KEL. GADING SARI	16-06-2017	16-06-2017	09	10	-	-	SMU-IPS	2001	SMU	PARIT MUDA KAR
28	BAHTIAR ALI	19800220 201001 1 006	L	01-01-2010	PENGATUR MUDA TK. I ( IIb )	12-03-2018	PENGADMINISTRASI KEUANGAN KECAMATAN KUNDUR	12-03-2018	12-03-2018	00	03	-	-	PAKET C	2009	SMA	BATAM
29	FITRI AGUSTINOR	19820801 201212 2 003	P	01-12-2012	PENGATUR MUDA ( IIIa )	01-12-2012	PENGADMINISTRASI KEUANGAN KECAMATAN KUNDUR	01-12-2012	03-01-2017	09	00	-	-	SMA	2001	SMA	TANJUNG BATU
30	SYAHRIL	19800412 201212 1 003	L	01-12-2012	PENGATUR MUDA ( IIIa )	01-10-2017	PENGADMINISTRASI PERTANAHAN KANTOR CAMAT KUNDUR	01-12-2012	01-10-2017	14	06	-	-	PAKET C	2009	SMA	KARIMUN
31	TURIANTO	19640328 200701 1 014	L	01-01-2007	JURU TK. I ( IIc )	01-10-2017	PENGADMINISTRASI PERIZINAN KANTOR CAMAT KUNDUR	01-01-2007	03-01-2017	08	08	-	-	SMP	1983	SMP	KEPULAUAN RIAU
32	TUJMAN MARTO	19811231 200701 1 169	L	01-01-2007	JURU ( IIb )	01-04-2015	PENGEMUDI KANTOR CAMAT KUNDUR	01-01-2007	03-01-2017	12	03	-	-	SD	1984	SD	BUNGAU UNGAR
33	SYAWALUDDIN	19750328 201212 1 001	L	01-12-2012	JURU ( IIc )	01-10-2017	PRAMU BAKTI	01-12-2012	01-10-2017	12	09	-	-	PAKET B	2007	SD	TANJUNGBATU
34	M. AZIZ S	19540108 200604 1 008	L	01-04-2006	JURU MUDA TK. I ( IIb )	01-10-2011	PENGADMINISTRASI KEPENDUDUKAN KEL. TG. BATU KOTA	01-04-2006	03-01-2017	27	06	-	-	SD	1983	SD	TANJUNGBATU

Keferensan :  
 Laki - Laki = 20 Orang  
 Perempuan = 14 Orang  
 Total = 34 Orang





PEMERINTAH KABUPATEN KARIMUN  
KECAMATAN KUNDUR

Jalan Jend. Ahmad Yani Tanjung Batu Kunder 29662 Kep. Riau  
EMAIL : kantorkamatkunder.umum@gmail.com Kode Pos : 29662

DAFTAR NAMA - NAMA HONORER KONTRAK, INSENTIF DAN HONOR LOKAL KANTOR CAMAT KUNDUR  
KABUPATEN KARIMUN

No Urut	Nama (Beserta Gelar)	NIP	L/P	STATUS PERKAWINAN	STATUS KEPEG	JABATAN MENURUT SP	TMT	JABATAN MENURUT PERMENPAN	TMT	PENDIDIKAN			LAHIR
										NAMA	THN LULUS	TINGKAT IJAZAH	TEMPAT
1	2	3	4	5	6	7	8	9	10	11	12	13	14
1	FEBRI NURYANI	-	P	KAWIN	HONORER KONTRAK	TENAGA ADMINISTRASI	31-09-2008	PENGADMINISTRASI PERTANAHAN	03-01-2017	SMA	2000	SMA	TANJUNG BATU
2	R. AMRI	-	L	KAWIN	HONORER KONTRAK	TENAGA ADMINISTRASI	30-09-2008	PENGLOLA KESEJAHTERAAN SOSIAL	03-01-2017	SMA	1994	SMA	TANJUNGBATU
3	DIAN ANDRIANI	-	P	KAWIN	HONORER KONTRAK	TENAGA ADMINISTRASI	01-03-2009	PENGADMINISTRASI KEPENDUDUKAN	03-01-2017	SMA	2004	SMA	TANJUNGBATU
4	YUNIARSIH, A.Md.	-	P	KAWIN	HONORER KONTRAK	TENAGA ADMINISTRASI	01-01-2011	PENGLOLA DATA PELAKSANAAN PROGRAM DAN ANGGARAN	03-01-2017	D.II/EKONOMI	1998	D.III	TANJUNGBATU
5	M. SAPRI	-	L	KAWIN	HONORER KONTRAK	TENAGA ADMINISTRASI	01-03-2010	PENGLOLA PEMBERDAYAAN MASYARAKAT	03-01-2017	SMA	2000	SMA	PARIT BARU
6	SUBANIS	-	P	KAWIN	HONORER KONTRAK	TENAGA ADMINISTRASI	01-03-2010	PENGLOLA URUSAN KESEHATAN MASYARAKAT	03-01-2017	SMA PAKET C	2009	SMA	SUNGAJ SEBESI
7	ABRIZON OKTAVIYANTO	-	L	KAWIN	HONORER KONTRAK	TENAGA ADMINISTRASI	01-12-2012	PENGADMINISTRASI UMUM	03-01-2017	SMA	2000	SMA	TANJUNGBATU
8	MUSRIYADI	-	L	KAWIN	HONORER KONTRAK	TENAGA ADMINISTRASI	01-01-2012	PENGADMINISTRASI PERTANAHAN	03-01-2017	SMA	1995	SMA	TANJUNG BATU
9	MARIO IZWAN	-	L	TIDAK KAWIN	HONORER KONTRAK	TENAGA ADMINISTRASI	01-01-2013	PENGADMINISTRASI KEPENDUDUKAN	03-01-2017	SMA	2011	SMA	S. SEBESI
10	SUWARNO	-	L	KAWIN	HONORER KONTRAK	TENAGA ADMINISTRASI	01-01-2013	PENGADMINISTRASI PERIZINAN	03-01-2017	SMA	1998	SMA	SUNGAJ UNGAR
11	SAWALLUDIN	-	L	TIDAK KAWIN	HONORER KONTRAK	TENAGA ADMINISTRASI	01-01-2013	PENGLOLA PEMANFAATAN BARANG MILIK DAERAH	03-01-2017	SMA	2012	SMA	SUNGAJ UNGAR
12	DODI SAPUTRA, S.Pd	-	L	KAWIN	HONORER KONTRAK	TENAGA ADMINISTRASI	01-01-2013	PENGLOLA KESEJAHTERAAN SOSIAL	03-01-2017	S.I/ PENDIDIKAN	2013	S.I	PEKANBARU
13	BELI ZAMAIKHA	-	P	TIDAK KAWIN	HONORER KONTRAK	TENAGA ADMINISTRASI	01-01-2013	PENGLOLA URUSAN KESEHATAN MASYARAKAT	03-01-2017	SMA	2010	SMA	SUNGAJ UNGAR



No Urut	Nama (Beserta Gelar)	NIP	LP	STATUS PERKAWINAN	STATUS KEPEG	JABATAN MENURUT SP	TMT	JABATAN MENURUT PERMENPAN	TMT	PENDIDIKAN			LAHIR
										NAMA	THN LULUS	TINGKAT IJAZAH	TEMPAT
1	2	3	4	5	6	7	8	9	10	11	12	13	14
14	FIRMAN YULIARSYAH	-	L	KAWIN	HONORER KONTRAK	TENAGA ADMINISTRASI	27-04-2015	PENGADMINISTRASI KEUANGAN	03-01-2017	MA	1990	MA	SUNGAI UNGAR
15	ADE ROSLIANTY, S. Sos	-	P	KAWIN	HONORER KONTRAK	TENAGA ADMINISTRASI	01-02-2016	PENGELOLA DATA PELAKSANAAN PROGRAM DAN ANGGARAN	03-01-2017	S-1 ADM NEGARA	2009	S-1	SUNGAI GUNTING
16	MAS MARIYANAH, SE	-	P	KAWIN	HONORER KONTRAK	TENAGA ADMINISTRASI	01-02-2016	PENGADMINISTRASI KEPEGAWAIAN	03-01-2017	MANAJEMEN	2009	S-1	TANJUNG BATU
17	EURIKA WULAN SASTI, S. Sos	-	P	KAWIN	HONORER KONTRAK	TENAGA ADMINISTRASI	01-10-2016	ANALISIS SUMBER DAYA MANUSIA APARATUR	03-01-2017	S-1 ADM NEGARA	2015	S-2	TANJUNG BATU
18	WAHYUDDIN	-	P	KAWIN	HONORER KONTRAK	TENAGA ADMINISTRASI	16-07-2007	PENGELOLA PEMBERDAYAAN MASYARAKAT	13-01-2018	SLTA	1993	SMA	TEMBILAHAN
19	MOHD. HERI	-	L	KAWIN	HONORER KONTRAK	TENAGA ADMINISTRASI	02-01-2013	PENGADMINISTRASI KEPEGAWAIAN	03-01-2017	SMA	2000	SMA	SUNGAI UNGAR
20	WILJONO	-	L	KAWIN	HONORER KONTRAK	TENAGA ADMINISTRASI	02-01-2013	PENGADMINISTRASI UMUM	03-01-2017	SMA	1999	SMA	TANJUNG BATU
21	ZULLY TURSITA ANDRIYANI, S.Sos, MPA	-	P	KAWIN	HONORER KONTRAK	TENAGA ADMINISTRASI	01-03-2015	ANALISIS PEMBERDAYAAN MASYARAKAT	03-01-2017	S.2 / MAGISTER ADM PUBLIK	2014	S.2	PAGITAN
22	ZIKRI HELMI, S. Sos	-	L	TIDAK KAWIN	HONORER KONTRAK	TENAGA ADMINISTRASI	13-03-2017	ANALISIS SUMBER DAYA MANUSIA APARATUR	03-01-2017	SI/ILMU PEMERINTAHAN	2017	S-1	TELUK DALAM
23	JULITIAN SARI	-	P	KAWIN	HONORER KONTRAK	TENAGA ADMINISTRASI	01-12-2012	PENGADMINISTRASI UMUM	03-01-2017	SMA	2009	SMA	TANJUNG BATU
24	NANANG NURDIN, S. Sos	-	L	KAWIN	HONORER INSENTIF	TENAGA ADMINISTRASI	03-12-2018	ANALISIS SUMBER DAYA MANUSIA APARATUR	03-01-2017	S-1 ADM NEGARA	2012	S-1	PARIT BARU
25	ABDUL HALIM	-	L	KAWIN	HONORER INSENTIF	TENAGA ADMINISTRASI	03-12-2018	PENGELOLA LINGKUNGAN	03-01-2017	SLTA	2009	SMA	TANJUNG BATU
26	MUHAINI, S.Pd	-	P	KAWIN	HONORER INSENTIF	TENAGA ADMINISTRASI	03-12-2018	PENGADMINISTRASI KEPENDUDUKAN	03-01-2017	SI/PENDIDIKAN EKONOMI	2013	S-1	SOKOI

**Keterangan:**

Laki - Laki = 14 Orang  
Perempuan = 12 Orang  
Total = 26 Orang



**DAFTAR URUT KEPANGKATAN PEGAWAI NEGERI SIPIL  
KELURAHAN TANJUNG BATU KOTA KECAMATAN KUNDUR  
KABUPATEN KARIMUN**

NO	NAMA	NIP	TMT CPNS	PANGKAT		JABATAN		MASA KERJA		LATIHAN JABATAN		PENDIDIKAN			LAHIR	
				GOL RUANG	TMT	NAMA	TMT	THN	BLN	NAMA	THN LULUS	NAMA	THN LULUS	TINGKAT IJAZAH	TEMPAT	TANGGAL
1	BUDI HARTONO, SE	19621118 199003 1 006	010190	III. D	010403	LURAH	011004	26	5	ADUM	1995	IPS	1983	SMA	TG. BATU	18-11-1962
2	GEFRI YENDI, SE	19750613 200801 1 012	010108	III. C	011016	SEKLUR	050914	13	1	-	-	AKUNTANSI	2001	STRATA I	TG. BATU	13-06-1975
3	IRWAN, S. Ag	19671029 200901 1 004	010109	III B	010417	KASI	030117	-	-	-	-	AGAMA		STRATA I	TG. BATU	29-10-1967
3	DEDI PUTRA JULISWAN	19780607 200701 1 026	010107	II. C	011011	STAF	-	11	3	-	-	IPA	1997	SMA	TG. BATU	06-07-1978
4	MOHD. AZIZ	19640108 200604 1 000	010106	I. B	010410	STAF	-	12	4	-	-	SD	1982	SD	TG. BATU	08-01-1964





**DAFTAR HONORER KONTRAK  
KELURAHAN TANJUNG BATU KOTA KECAMATAN KUNDUR  
KABUPATEN KARIMUN**

NO	NAMA	LAHIR		PENDIDIKAN	PETIKAN KEPUTUSAN BUPATI KARIMUN NOMOR	MASA KERJA	K
		TEMPAT	TANGGAL				
1	NURHIDAYAH	MORO	01-06-1969	SMP	814/KP/188/2009	10 TAHUN	
2	SUPRAPTO	TG. PINANG	07-04-1978	SMA	KPTS.02/BKD/XII/2012	7 TAHUN	
3	YOTTO	TG. BATU	22-11-1987	SMA	KPTS.02/BKD/XII/2012	7 TAHUN	
4	ATON ISMAWATI	PARIT MUDA	08-08-1977	SMA	KPTS.02/BKD/XII/2012	7 TAHUN	
5	ROZI FARLANNI, S. Sos	TG. PINANG	29-08-1988	S1	KPTS.02/BKD/XII/2012	7 TAHUN	
6	DEDI MARTIKA	SELAT PANJANG	27-05-1977	STM	KPTS.02/BKD/XII/2012	7 TAHUN	
7	DESZANA WILISANTI PUTRI, S. AP	TG. BATU	08-12-1991	S1	KPTS.02/BKD/XII/2012	7 TAHUN	
8	RYAN SYAHPUTRA	TG. BATU	11-04-1991	SMA	KPTS.40.b/BKD-02/V/2016	3 TAHUN	
9	ANGGI MAIRIANTO	TG. BATU	16-05-1992	SMP	KPTS.40.b/BKD-02/V/2016	3 TAHUN	
10	ROSMALA, S. Pd	SEL. SEBESI	26-06-1983	S1	KPTS.05/BKD-02/I/2016	3 TAHUN	

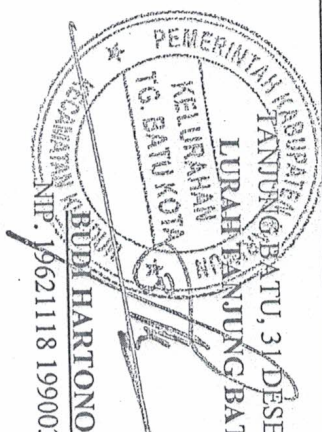

**DAFTAR HONORER INSENTIF**  
**KELURAHAN TANJUNG BATU KOTA KECAMATAN KUNDUR**  
**KABUPATEN KARIMUN**

NO	NAMA	PENDIDIKAN	TEMPAT / TANGGAL LAHIR		SURAT PERINTAH MELAKSANAKAN TUGAS DARI KECAMATAN	MASA KERJA
1	SOLEHUDDIN, SE	S1-AKUNTANSI	TG. BATU	01-01-1989	419/SPMT/2014	5 TAHUN
2	JEKY ROBIN ADISYAPUTRA	SMA	TG.SUM	23-04-1993	419/SPMT/2014	5 TAHUN
3	LENNY MARLINA, S. AP	S1-ADMINISTRASI PUBLIK	SEI. UNGAR	05-08-1980	419/SPMT/2014	5 TAHUN
4	WAHYU LINDA	SMA	TG. BALAI	14-04-1986	419/SPMT/2014	5 TAHUN
5	SITI FATIMAH	SMA	TG. BATU	26-02-1972	419/SPMT/2014	5 TAHUN
6	ABDUL HAFIZ	SMA	SEI. UNGAR	29-08-1996	218/SPMT/2015	4 TAHUN

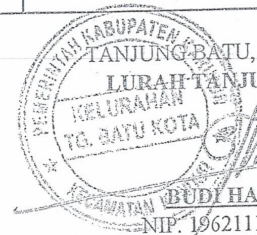





**PEMERINTAH KABUPATEN KARIMUN**  
**KECAMATAN KUNDUR**  
**KELURAHAN TANJUNG BATU KOTA**  
 Jl. R. A. Kartini Kode Pos : 29662 Email : tgbatukota@gmail.com

NO. URUT	NAMA (BERSERTA GELAR)	NIP	L/ P	STATUS PERKAWINAN	STATUS KARPEG	JABATAN MENURUT SP	TMT	PENDIDIKAN			LAHIR		MULAI BERTUGAS DI KANTOR LURAH TANJUNG BATU KOTA
								NAMA	TAHUN LULUS	TINGKAT IJAZAH	TEMPAT	TANGGAL	
1	2	3	4	5	6	7	8	9	10	11	12	13	14
1	NURHIDAYAH	-	P	KAWIN	HONORER KONTRAK	STAF	30-09-2008	SMP	1987	SMP	MORO	01-06-1969	01-01-2006
2	SUPRAPTO	-	L	KAWIN	HONORER KONTRAK	STAF	01-03-2010	SMA	1999	SMA	TG. PINANG	07-04-1978	01-03-2010
3	YOTTO	-	L	KAWIN	HONORER KONTRAK	STAF	01-03-2011	SMA	2006	SMA	TG. BATU	22-11-1987	01-03-2011
4	ATON ISMAWATI	-	P	KAWIN	HONORER KONTRAK	STAF	01-01-2012	SMA	2009	SMA	PARIT MUDA	08-08-1977	01-07-2010
5	ROZI FARIANNI, S. Sos	-	P	KAWIN	HONORER KONTRAK	STAF	01-04-2011	S1/ILMU PEMERINTAHAN	2010	S1	TG. PINANG	29-08-1988	01-04-2011
6	DEDI MARTIKA	-	L	KAWIN	HONORER KONTRAK	STAF	01-01-2013	STM	1998	STM	SELAT PANJANG	27-05-1977	01-01-2013
7	DESZANA WILISANTI PUTRI, S. AP	-	P	BELUM KAWIN	HONORER KONTRAK	STAF	01-01-2013	S1/ILMU PEMERINTAHAN	2018	S1	TG. BATU	08-12-1991	01-03-2012
8	RYAN SYAHPUTRA	-	L	KAWIN	HONORER KONTRAK	STAF	01-06-2016	SMA	2010	SMA	TG. BATU	11-04-1991	01-06-2016
9	ANGGI MARIANTO	-	L	KAWIN	HONORER KONTRAK	STAF	01-06-2016	SMP	2012	SMP	TG. BATU	16-05-1992	01-06-2016
10	ROSMALA, S. Pd	-	P	CERAI HIDUP	HONORER KONTRAK	STAF	01-02-2016	S1/PG PAUD	2018	S1	SEL SEBESI	26-06-1983	01-10-2016
11	SOLEHUDDIN, SE	-	L	KAWIN	HONORER INSENTIF	STAF	01-03-2013	S1/EKONOMI	2013	S1	TG. BATU	01-01-1989	01-03-2013

**DAFTAR URUT KEPANGKATAN PEGAWAI NEGERI SIPIL  
PEMERINTAH KABUPATEN KARIMUN  
KELURAHAN TANJUNG BATU BARAT TAHUN 2018**

NO	NAMA (berserta gelar)	NIP	TMT CPNS	PANGKAT		JABATAN DALAM SK		MASA KERJA		LATIHAN JABATAN		PENDIDIKAN			LAHIR		STAT PERKAW
				GOL RUANG	TMT	NAMA	TMT	THN	BLN	NAMA	THN	NAMA	THN LULUS	TINGKAT Ijazah	TEMPAT	TANGGAL	
1	2	3	4	5	6	7	8	9	10	11	12	13	14	15	16	17	18
1	ISMAIL, S.AP	19700507200701 1 031	1-01-2007	PENATA (III.c)	1/4/2015	LURAH	2017	10	10	LPJ	2008	UNIVERSITAS TERBUKA	2012	S1	PARIT BARU	07-05-1970	KAW
2	M. ABDOOH K.W, S.IP	19770414 200012 1 001	1-12-2000	PENATA MUDA TK. I (III.b)	1/10/2014	SEKLUR	2017	11	10	LPJ	2002	UNIVERSITAS KARIMUN	2013	S1	SUNGAI UNGAR	14-04-1977	KAW
3	RUPIYANTI	19650706 200710 2 022	1-1-2007	PENGATUR (II.c)	1/4/2015	PENGLOLA KESEJAHTERAAN SOSIAL	2008	15	7	LPJ	2008	TATA NIAGA	1986	SLTA	SEI SEBESI	06-07-1965	KAW
4	MISGIYATI	19760202 200701 2 022	1-1-2007	PENGATUR (II.c)	1/4/2015	PENGADMINISTRASI KEPENDUDUKAN	2008	15	7	LPJ	2008	SMEA	1995	SLTA	PAJCITANJAWA TIMUR	22-06-1972	KAW
5	DESI CAHYANI	19801114 200701 2 022	1-1-2007	PENGATUR (II.c)	1/4/2015	PENGLOLA DATA	2008	15	7	LPJ	2008	SMA	2000	SLTA	TANJUNG PINANG	14-11-1980	KAW





**DAFTAR URUTTENAGA HONORER**  
**PEMERINTAH KABUPATEN KARIMUN**  
**KELURAHAN TANJUNG BATU BARAT TAHUN 2018**

NO	NAMA (beserta gelar)	NIP	TMT CPNS	PANGKAT		JABATAN DALAM SK		MASA KERJA		LATIHAN JABATAN		PENDIDIKAN			LAHIR		STATUS PERKAWINAN	JENIS KELAMIN
				GOL RUANG	TMT	NAMA	TMT	THN	BLN	NAMA	THN	NAMA	THN LULUS	TINGKAT IJAZAH	TEMPAT	TANGGAL		
1	2	3	4	5	6	7	8	9	10	11	12	13	14	15	16	17	18	19
6	NETI HERAWATI	-	-	-	-	PENGELOLA URUSAN KESEHATAN MASYARAKAT	02-01-2002	14	11	-	-	SMEA TANJUNG BATU	1975	SMEA	TANJUNG BATU KUNDUR	27-07-1958	BELUM KAWIN	
7	MUHAMMAD HABIB	-	-	-	-	PENGADMINISTRASI PERTANAHAN	01-09-2008	9	3	-	-	SMA N 001 KUNDUR	1992	SLTA	TG. BATU BARAT	02-07-1973	KAWIN	
8	MAJONI IRWANDI	-	-	-	-	PENGADMINISTRASI PERTANAHAN	01-03-2010	7	9	-	-	SMA N 001 DURI	1990	SMA	DURI	05-05-1971	KAWIN	
9	ERNA EFRINA	-	-	-	-	PENGELOLA PEMBERDAYAAN MASYARAKAT	01-02-2013	4	10	-	-	MA. AL HUDA KUNDUR	2007	SLTA	TANJUNG BATU KOTA	28-09-1989	KAWIN	
10	FERDINA HARISKA	-	-	-	-	PENGELOLA URUSAN KESEHATAN MASYARAKAT	01-02-2016	1	10	-	-	SMA N 3 KUNDUR	2011	SLTA	TANJUNG BATU	08-09-1993	KAWIN	
11	RENANDA SETIAWAN	-	-	-	-	PRANATA PERLINDUNGAN MASYARAKAT	01-02-2016	1	10	-	-	SMK. N KUNDUR	2015	SLTA	TANJUNG BATU KUNDUR	22-05-1997	BELUM KAWIN	
12	ISKANDAR ZULKARNAEN, SE	-	-	-	-	PENGADMINISTRASI UMUM	01-02-2018	1	0	-	-	UIN SUSKA RIAU	2008	S1	SUNGAI GUNTUNG	08-07-1985	KAWIN	



**DAFTAR URUT TENAGA HONORER  
PEMERINTAH KABUPATEN KARIMUN  
KELURAHAN TANJUNG BATU BARAT TAHUN 2018**

NO	NAMA (berserta gelar)	NIP	TMT CPNS	PANGKAT		JABATAN DALAM SK		MASA KERJA		LATIHAN JABATAN		PENDIDIKAN			LAHIR		STATUS PERKAWINAN	JENIS STAF
				GOL RUANG	TMT	NAMA	TMT	THN	BLN	NAMA	THN	NAMA	THN LULUS	TINGKAT DIAJAH	TEMPAT	TANGGAL		
13	DENY CASIOP, S.I.Kom	-	-	-	-	PENGADMINISTRASI PERIZINAN	01-01-2013	4	11	-	-	STIKOM-HGA	2017	S1	MORO	12-04-1990	KAWIN	S
14	INDRA KURNIAWAN, SE	-	-	-	-	PENGLOLA DATA	02-07-2013	4	9	-	-	UNIVERSITAS BATAM	2009	S1	SUNGAJ UNGAR	23-07-1986	KAWIN	S
15	AMBOK ASSEK	-	-	-	-	PENGADMINISTRASI UMUM	02-07-2013	4	9	-	-	SMA N 3 KUNDUR	2012	SLTA	SUNGAJ SEBESI	07-08-1993	BEUM KAWIN	S
16	TOMMY ARY HARSA	-	-	-	-	PENGADMINISTRASI KEPENDUDUKAN	02-07-2013	4	9	-	-	SMA N 1 KUNDUR	2011	SLTA	TANJUNG BATU KUNDUR	12-06-1994	BEUM KAWIN	S

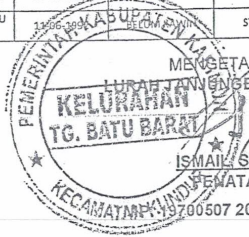

**DAFTAR PERSONALIA PEGAWAI NEGERI SIPIL DAN TENAGA HUBUNGAN  
PEMERINTAH KABUPATEN KARIMUN  
KELURAHAN TANJUNG BATU BARAT TAHUN 2018**

NO	NAMA (beserta gelar)	NIP	JABATAN DALAM SK			PENDIDIKAN			LAHIR			STATUS PERKAWINAN	JENIS KEPEGAWAIAN
			NAMA	TMIT		NAMA	THN LULUS	TINGKAT IJAZAH	TEMPAT	TANGGAL			
1	ISMAL, S.AP	19700507200701 1 031	LURAH	2017		UNIVERSITAS TERBUKA	2012	S1	PARIT BARU	07-05-1970		KAWIN	STRUKTURAL
2	M. ABDOOH K.W, S.IP	19770414 200012 1 001	SEKUR	2017		UNIVERSITAS KARIMUN	2013	S1	SUNGAI UNGAR	14-04-1977		KAWIN	STRUKTURAL
3	RUPIYANTI	19650706 200710 2 022	PENGADMINISTRASI KEPENDUDUKAN	2008		TATA NIAGA	1986	SLTA	SEI SEBESI	06-07-1965		KAWIN	STRUKTURAL
4	MISGIYATI	19760202 200701 2 022	PENGADMINISTRASI KEPENDUDUKAN	2008		SMEA	1995	SLTA	PALCIAN JAWA TIMUR	22-06-1972		KAWIN	STRUKTURAL
5	DESI CAHYANI	19801114 200701 2 022	PENGINVENTARIS BARANG DAN ATK	2008		SMA	2000	SLTA	TANJUNG PINANG	14-11-1980		KAWIN	STRUKTURAL
6	NETI HERAWATI	-	TENAGA ADMINISTRASI	02-01-2002		SMEA TANJUNG BATU	1975	SMEA	TANJUNG BATU KUNDUR	27-07-1958		BELUM KAWIN	STRUKTURAL
7	MUHAMMAD HABIB	-	TENAGA ADMINISTRASI	01-09-2008		SMA N 001 KUNDUR	1992	SLTA	TG. BATU BARAT	02-07-1973		KAWIN	STRUKTURAL
8	MAJONI IRWANDI	-	TENAGA ADMINISTRASI	01-03-2010		SMA N 001 DURI	1990	SMA	DURI	05-05-1971		KAWIN	STRUKTURAL
9	ERNA EFFINA	-	TENAGA ADMINISTRASI	01-02-2013		MA. AL HUDA KUNDUR	2007	SLTA	TANJUNG BATU KOTA	28-09-1989		KAWIN	STRUKTURAL
10	RENANDA SETIAWAN	-	TENAGA ADMINISTRASI	01-02-2016		SMK. N KUNDUR	2015	SLTA	TANJUNG BATU KUNDUR	22-05-1997		BELUM KAWIN	STRUKTURAL
11	ISKANDAR ZULKARNAEN, SE	-	TENAGA ADMINISTRASI	01-02-2018		UIN SUSKA RIAU	2008	S1	SUNGAI GUNTUNG	08-07-1985		KAWIN	STRUKTURAL
12	DENY CASIOP, S.I.Kom	-	TENAGA ADMINISTRASI	01-01-2013		STIKOM-IGA	2017	S1	MORO	12-04-1990		KAWIN	STRUKTURAL
13	INDRA KURNIAWAN, SE	-	TENAGA ADMINISTRASI	02-07-2013		UNIVERSITAS BATAM	2009	S1	SUNGAI UNGAR	23-07-1986		KAWIN	STRUKTURAL
14	AMBOK ASSEK	-	TENAGA ADMINISTRASI	02-07-2013		SMA N 3 KUNDUR	2012	SLTA	SUNGAI SEBESI	07-08-1993		BELUM KAWIN	STRUKTURAL
15	TOMMY ARY HARSA	-	TENAGA ADMINISTRASI	02-07-2013		SMA N 1 KUNDUR	2011	SLTA	TANJUNG BATU KUNDUR	11-06-1992		BELUM KAWIN	STRUKTURAL

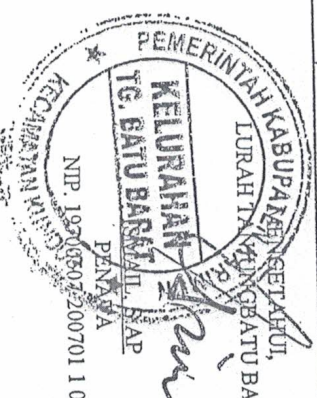





PEMERINTAH KABUPATEN KARIMUN  
KECAMATAN KUNDUR  
KELURAHAN GADING SARI

Jl. Gading RT 002 / RW 001

Kode Pos : 29662

DAFTAR URUT KEPANGKATAN PEGAWAI NEGERI SIPIL  
PEMERINTAH KABUPATEN KARIMUN

No	NAMA (beserta gelar)	NIP	TM/T CPNS	PANGKAT		JABATAN		MASA KERJA	LATIHAN JABATAN		PENDIDIKAN		LAHIR		STATUS PERKAWINAN	JENIS KEPEGAWAIAN	KET	
				GOL. RUANG	TM/T	NAMA	TM/T		THN	BLN	NAMA	THN	NAMA	THN				TINGKAT LULUS
1	BOLKHA AYADI, S.I.P	19880210 200701 1 003	2007	PENATA (III C)	2007	LURAH	2017	11	0	LPJ	2007	IPDN	2009	SI	TG. BATU	10/02/1988	KAWIN	STRUKTURAL
2	DARMAMAWATI	19620116 198303 2 009	1983	PENATA MUDA TK I (III b)	2017	SEKUR	2017	30	0	LPJ	1984	SMEA	1983	SMEA	KOTA BARU BATU HAMPAR	16/01/1962	KAWIN	STRUKTURAL
3	DEDI DISWANTO, S. STP	19931207 201609 1 001	2016	PENATA MUDA / (III a )	2016	KASI PEM	2018	2	0	LPJ	2017	IPDN	2016	D4	Pelenduk	07/12/1993	KAWIN	STRUKTURAL
4	EKO ISMAWARDI	19790511 201001 1 003	2009	PENGATUR MUDA TK I (III b)	2012	STAF	2017	6	0	LPJ	2012	SMU	2001	SMU	PARIT MUDA	11/05/1979	KAWIN	STRUKTURAL

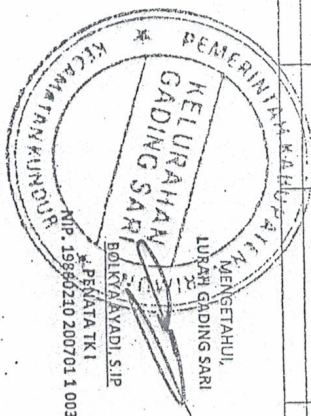



**PEMERINTAH KABUPATEN KARIMUN**  
**KECAMATAN KUNDUR**  
**KELURAHAN GADING SARI**

Jl. Gading RT 002 / RW 001

Kode Pos : 29662

**DAFTAR PERSONALIA TAHUN 2019**  
**KANTOR KELURAHAN GADING SARI KECAMATAN KUNDUR**

NO	NAMA/ NIP	TEMPAT TGL LAHIR	L/P	AGAMA	PENDIDIKAN			JABATAN	TMT	KETERANGAN
					JURUSAN	LULUSAN THN	TKT. IJAZAH			
1	BOLKYA AYADI, S.IP	TG. BATU, 10/2/1988	L	ISLAM	ILMU PEMERINTAHAN	2009	S1	LURAH GADING SARI	2007	PNS
2	DARMAWATI	KOTO BARU BATU HAMPAR, 16/1/1962	P	ISLAM	TATA USAHA	1983	SMEA	SEKETARIS LURAH	1983	PNS
3	DEDI DISWANTO, S. STP	PELANDUK, 07- 12-1993	L	ISLAM	ILMU PEMERINTAHAN	2016	D4	KASI PEMERINTAHAN	2016	PNS
4	EKO ISMAWARDI	PARET MUDA, 11/05/1979	L	ISLAM	IPS	2001	SLTA	PENGADMINISTRASI UMUM	2012	PNS
5	HENDY PUTRA, S.Pd	ALAI KUNDUR, 8/5/1987	L	ISLAM	ADMINISTRASI PERKANTORAN	2011	S1	PENGADMINISTRASI PERTANAHAN	2012	TENAGA KONTRAK
6	HERNI	TELUK PELITA, 26/1/1991	P	ISLAM	IPS	2008	SMA	PENGADMINISTRASI UMUM	2018	TENAGA KONTRAK
7	MASIDAH	TANJUNG SUM, 9/3/1976	P	ISLAM	PERDAGANGAN	1996	SMEA	PENGELOLA KESEJAHTERAAN SOSIAL	2018	TENAGA KONTRAK
8	ZEVALINA SATIVA IRADA, A.Md	MEDAN, 7/10/1988	P	ISLAM	MANAJEMEN INFORMATIKA	2012	D3	PENGELOLA PEMERDAYAAN MASYARAKAT	2018	TENAGA KONTRAK
9	LILI SANDRA, S. S	PARIT MUDA, 21/01/1981	P	ISLAM	SASTRA INGGRIS	2004	S1	PENGADMINISTRASI KEPENDUDUKAN	2007	TENAGA KONTRAK
10	MATSINUN	SEI. PONTIANAK, 11/05/1985	L	ISLAM	PEMASARAN	2003	SMK	PENGADMINISTRASI PERIZINAN	2013	HONOR ISENTIF
11	TEGUH ARDIANSYAH	SAWANG, 09/06/1994	L	ISLAM	IPS	2012	SMA	PENGELOLA DATA KEAMANAN DAN KETERTIBAN	2013	HONOR ISENTIF
12	RUI SANDY	DESA ALAI, 25/6/1989	L	ISLAM	IPS	2008	SLTA	PENGELOLA ADMINISTRASI PEMERINTAHAN	2013	HONOR ISENTIF
13	EMELDI GUNAWAN	SAWANG, 08/05/1994	L	ISLAM	IPS	2012	SMA	PENGELOLA DATA KEAMANAN DAN KETERTIBAN	2013	HONOR ISENTIF
14	MUHAMMAD. DIPOILZANI	TANJUNGBATU, 9/12/1978	L	ISLAM	IPS	2012	SLTA	PENGADMINISTRASI PERTANAHAN	2013	HONOR ISENTIF
15	MUHAMMAD EMIL RAHIM	TG. BATU, 10/4/1982	L	ISLAM	IPS	2001	SLTA	PENGELOLA KESEJAHTERAAN SOSIAL	2013	HONOR ISENTIF
16	MHD. SAHLI ANAS, S.Sos	URUNG, 27/3/1987	L	ISLAM	ILMU PEMERINTAHAN	2010	S1	PENGELOLA KESEJAHTERAAN SOSIAL	2013	HONOR ISENTIF
17	LENNI MARLINA	TG. SARI, 27/7/1991	P	ISLAM	IPS	2011	SLTA	PENGELOLA DATA	2013	HONOR ISENTIF
18	MAZLIANA, S.AP	TANJUNG BATU, 6/11/1985	P	ISLAM	ADMINISTRASI PUBLIK	2012	S1	PENGELOLA PEMERDAYAAN MASYARAKAT	2013	HONOR ISENTIF
19	PUSTIKA NURUL HUDA, S.IP	SUNGAI UNGAR, 12/2/1991	P	ISLAM	ILMU PEMERINTAHAN	2014	S1	PENGADMINISTRASI KEPENDUDUKAN	2013	HONOR ISENTIF
20	HERMA FITRI	TANJUNG BATU, 31/3/1993	P	ISLAM	IPS	2011	SMA	PENGELOLA URUSAN KESEHATAN MASYARAKAT	2013	HONOR ISENTIF
21	TUNGKY MUNANDAR	TANJUNGBATU, 13/9/1994	L	ISLAM	ELEKTRO	2013	SMK	PENGELOLA URUSAN KESEHATAN MASYARAKAT	2014	HONOR ISENTIF

MENGETAHUI,  
LURAH GADING SARI  
BOLKYA AYADI, S.IP  
PENATA TK I  
NIP. 19880210 200701 1 003





PEMERINTAH KABUPATEN KARIMUN  
KECAMATAN KUNDUR  
KELURAHAN GADING SARI

Jl. Gading RT 002 / RW 001

Kode Pos : 29662

DATA PERSONALIA HONOR KELURAHAN GADING SARI  
KECAMATAN KUNDUR KABUPATEN KARIMUN TAHUN 2019

No Urut	Nama	(Bearta Gelar)	NIP	LIP	TMT CPNS	PANGKAT			JABATAN			MASA KERJA			LATIHAN JABATAN			PENDIDIKAN			LAHIR		STATUS PERKAWINAN	JENIS KEPEGAWAIAN
						GOL RUANG	TMT	NAMA	NAMA	TMT	NAMA	THN	BLN	NAMA	THN	NAMA	THN	LULUS	TINGKAT IJAZAH	TEMPAT	TANGGAL			
1		2	3		4	5	6	7	8			9	10	11	12	13	14	15	16	17	18	19		
1	HENDY PUTRA, S.Pd		L					STAF	2012	2012						S1	2011	S1	ALAI KUNDUR	08-05-1987	KAWIN		STRUKTURAL/ FUNGSIONAL	
2	LILI SANDRA, SS		P					STAF	2007	2007						S1	2004	S1	PARIT MUDA	21-01-1981	KAWIN		STRUKTURAL/ FUNGSIONAL	
3	HERNI		P					STAF	2018	2018						SMA	2008	SMA	TELUK PELITA	26-01-1991	BELUM KAWIN		STRUKTURAL/ FUNGSIONAL	
4	MASIDAH		P					STAF	2018	2018						SMEA	1996	SMEA	TANJUNG SUM	09-03-1976	KAWIN		STRUKTURAL/ FUNGSIONAL	
5	ZEVALINA SATIVA IRADA, AMd		P					STAF	2018	2018						D3	2012	D3	MEDAN	07-10-1988	KAWIN		STRUKTURAL/ FUNGSIONAL	
6	MATISUNIN		L					STAF	2013	2013						SMK	2003	SMK	SEI, PONTIANAK	11-05-1985	KAWIN		STRUKTURAL/ FUNGSIONAL	
7	TEGUH ARDIANSYAH		L					STAF	2013	2013						SMA	2012	SMA	SAWANG	09-06-1994	BELUM KAWIN		STRUKTURAL/ FUNGSIONAL	
8	RUI SANDY		L					STAF	2013	2013						SLTA	2008	SLTA	DESA ALAI	25-06-1989	KAWIN		STRUKTURAL/ FUNGSIONAL	
9	EMELDI GUNAWAN		L					STAF	2013	2013						SMA	2012	SMA	SAWANG	08-05-1994	BELUM KAWIN		STRUKTURAL/ FUNGSIONAL	
10	MUHAMMAD, DIPOILZANI		L					STAF	2013	2013						SLTA	2012	SLTA	TANJUNGBATU	09-12-1978	KAWIN		STRUKTURAL/ FUNGSIONAL	
11	MUHAMMAD, EMIL RAHIM		L					STAF	2013	2013						SLTA	2001	SLTA	TG. BATU	10-04-1982	KAWIN		STRUKTURAL/ FUNGSIONAL	
12	MHD, SAHLI ANAS, S.Sos		L					STAF	2013	2013						S1	2010	S1	URUNG	27-03-1987	KAWIN		STRUKTURAL/ FUNGSIONAL	
13	LENNI MARLINA		P					STAF	2013	2013						SLTA	2011	SLTA	TG. SARI	27-07-1991	KAWIN		STRUKTURAL/ FUNGSIONAL	
14	MAZLIANA, SAP		P					STAF	2013	2013						S1	2012	S1	TG. BATU	06-11-1985	KAWIN		STRUKTURAL/ FUNGSIONAL	
15	PUSIKA NURUL HUDA, S.IP		P					STAF	2013	2013						S1	2014	S1	SUNGAI UNGAR	12-02-1991	KAWIN		STRUKTURAL/ FUNGSIONAL	
16	HERMA FITRI		P					STAF	2013	2013						SMA	2011	SMA	TANJUNG BATU	31-03-1993	KAWIN		STRUKTURAL/ FUNGSIONAL	
17	TUNGKY MUNANDAR		L					STAF	2014	2014						SMK	2013	SMK	TANJUNGBATU	13-09-1994	BELUM KAWIN		STRUKTURAL/ FUNGSIONAL	

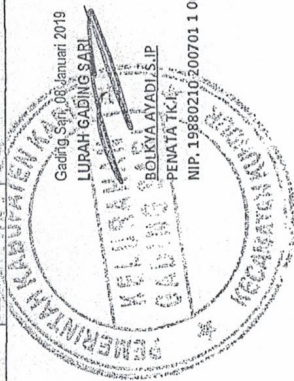





PEMERINTAH KABUPATEN KARIMUN  
KECAMATAN KUNDUR

Jalan Jend. Ahmad Yani Tanjung Batu Kundur 29662 Kep. Riau  
EMAIL : kantocamkundur.umum@gmail.com Kode Pos : 29662

DAFTAR URUT KEPANGKATAN PEGAWAI NEGERI SIPIL  
KECAMATAN KUNDUR KABUPATEN KARIMUN

No Urut	Nama (Esensi Gelar)	NP	LP	TMT CPNS	PANGKAT		JABATAN	MASA KERJA				LATIHAN JABATAN		PENDIDIKAN		TINGKAT JAJAH	TMT LULUS	TMT
					GOL. RUANG	TMT		TMT/LAMA	TMT/ BARU	TNN	BLN	NAMA	TNN	NAMA				
1	ERY NOVIAJUDHARTA, S.STP, M.NP	19821108 200112 1 001	L	01-12-2001	PEMBINA (IV-a)	12-03-2018	CAMAT	12-03-2018	12-03-2018	-	06	PIHIV	2005	S.2 MANAJEMEN PEMERINTAHAN		2011	S.2	PEKABANGAR
2	Dea HJ. RAHAYU KUSRANTI, M.Pd	19850519 199003 2 006	P	29-03-1990	PEMBINA (IV-a)	12-03-2018	SEKRETARIS CAMAT	12-03-2018	12-03-2018	-	06	-	-	S.2 ADMINISTRASI PENDIDIKAN		2002	S.2	BENGKALUS
3	H. MOH. TAHIR, M.Pd	19851030 198410 1 002	L	01-10-1984	PEMBINA (IV-a)	12-03-2018	KEPALA SEKSI PEMERINTAHAN MASYARAKAT	12-03-2018	12-03-2018	-	06	-	-	S.2 ADMINISTRASI PENDIDIKAN			S.2	TG. BALAI KARIMUN
4	A. AZIZAH	19720307 193510 2 001	P	01-10-1935	PEMBINA TK. I (IIIb)	01-04-2012	KEPALA SEKSI LINGKUNGAN HIDUP	12-02-2009	03-01-2017	21	06	ADUM	1999	SHEA		1993	SHEA	TANJUNG PINANG
5	BUDI HARTONO	19821118 199003 1 006	L	01-03-1990	PEMBINA TK. I (IIIb)	01-10-2013	LURAH TG. BATU KOJA	16-07-2010	03-01-2017	18	10	ADUM	1999	STEF PEUTRA BANGSA		2012	S.1	KEPUAUNTRAU
6	MARISUT, S. Sca	19710329 200312 2 002	P	01-12-2002	PEMBINA TK. I (IIIb)	01-10-2012	KEPALA SEKSI KESAMAJEMERAN SOSIAL	03-01-2017	03-01-2017	10	10	PIHIV	2008	S.1 ADM NEGARA		1995	S.1	Tg. USAN
7	MAZEN	19840511 199610 1 008	L	01-10-1996	PEMBINA TK. I (IIIb)	01-04-2018	KEPALA SEKSI KETENTRAMAN DAN KETERTIBAN	27-12-2014	03-01-2017	24	05	-	-	S.1 EKONOMI		2013	S.1	KAMPAR
8	SYARIFAH YOHANA, SH	19721023 200012 2 001	P	30-12-2001	PEMBINA TK. I (IIIb)	01-04-2017	KEPALA SEKSI PEMERINTAHAN	05-09-2014	03-01-2017	10	06	-	-	S.1 ILMU HUKUM		1998	S.1	ALAI KUNDUR
9	BOLAKYA AYADI, S. IP	19800210 200701 1 003	L	01-01-2007	PEMBINA (IIIb)	01-04-2014	LURAH GADING SARI	03-11-2017	03-01-2017	04	00	-	-	S.1 PEMERINTAHAN		2003	S.1	TANJUNG BATU
10	GEFRIVENDI, SE	19750613 200801 1 012	L	01-01-2008	PEMBINA (IIIb)	01-10-2016	SEKRETARIS LURAH TG. BATU KOJA	05-09-2014	03-01-2017	08	09	-	-	S.1 AKUTANSI		2001	S.1	TG. BATU
11	DEWI NATALIA, S. AP	19711225 200901 2 005	P	01-01-2009	PEMBINA (IIIb)	01-04-2014	KASUB. BAG. UMUM DAN KEPENGAWAN	27-12-2013	03-01-2017	06	03	-	-	S.1 ADM NEGARA		2012	S.1	PELANGBARU
12	ISMAIL, S. AP	19700507 200701 1 031	L	01-01-2007	PEMBINA (IIIb)	01-04-2015	LURAH TG. BATU BARAT	03-01-2017	03-01-2017	08	03	-	-	S.1 ADM NEGARA		2012	S.1	PASIT BATU
13	IRMAN, S. Ap	19871023 200901 1 004	L	01-01-2009	PEMBINA MUDA (IIIa)	01-04-2017	KEPALA SEKSI PEMERINTAHAN KEL. TANJUNG BATU KOJA	05-09-2014	03-01-2017	06	03	-	-	S.1 ILMU AGAMA		1995	S.1	BEKAWAN
14	M. ABDUOH KUSUMA, W	19701114 200012 1 001	L	01-12-2000	PEMBINA MUDA (IIIa)	01-10-2014	SEKRETARIS LURAH TG. BATU BARAT	01-12-2000	03-01-2017	08	10	-	-	S.1 ILMU PEMERINTAHAN		2013	S.1	SINGGA UNGAR
15	HEGRIANTI, A. Md.	19705319 200801 2 010	P	01-01-2008	PEMBINA MUDA TK. I (IIIb)	01-04-2016	KASUB. BAG. PERENCANAAN & KENDALAN KEC. KUNDUR	03-01-2017	03-01-2017	11	03	-	-	DIPLOMA III KEJANGKARAN DAN PERBANKAN		2001	D.III	TANJUNG BATU
16	DARMAWATI	19820118 198303 2 009	P	01-03-1983	PEMBINA MUDA TK. I (IIIb)	01-10-2017	SEKRETARIS LURAH GADING SARI	03-01-2017	03-01-2017	21	01	-	-	SHEA		1992	SHEA	KOTABARU BATU
17	DEDI DEWANTO, S.STP	19931207 201609 1 001	L	01-09-2016	PEMBINA MUDA (IIIa)	12-03-2018	KEPALA SEKSI PEMERINTAHAN KEURAHAN GADING SARI	12-03-2018	12-03-2018	01	02	-	-	DIPLOMA IV PEMBANGUNAN DAN PEMERINTAHAN		2016	D.IV	PELANGBARU
18	NOFFERIDA	19831123 200604 2 004	P	01-04-2006	PEMGATUR TK. I (IIIa)	01-04-2014	PEMGADINSTRASI KEUANGAN	01-04-2009	01-04-2017	23	10	-	-	S.LTA		2012	S.1	TANJUNG BATU KU
19	AZUR	19740323 200701 1 011	L	01-01-2007	PEMGATUR (IIIa)	01-04-2017	PEMGADINSTRASI KEUANGAN DAN KETERTIBAN	01-01-2017	01-01-2017	09	03	-	-	SHEA		1994	SHEA	TANJUNG BATU
20	RUPYANTI	19850708 200701 2 022	P	01-01-2007	PEMGATUR (IIIa)	01-04-2015	PEMGADINSTRASI KESEJAHTERAAN SOSIAL KEL. TG. BATU BARAT	01-01-2007	03-01-2017	09	03	-	-	SHEA		1998	SHEA	SEI SEESI
21	MESYATI	19760302 200701 2 022	P	01-01-2007	PEMGATUR (IIIa)	01-04-2015	PEMGADINSTRASI KEPENDUDUKAN KEL. TG. BATU BARAT	01-01-2007	03-01-2017	09	03	-	-	SHEA		1995	SHEA	PRATAMA JAYA TIK
22	DESI CAHYANI	19901114 200701 2 022	P	01-01-2007	PEMGATUR (IIIa)	01-04-2015	PEMGADINSTRASI UMUM KEL. TG. BATU BARAT	01-01-2007	03-01-2017	09	03	-	-	SHEA		2000	SHEA	TANJUNG PINANG
23	DEDI PUTRA JUJUSMAN	19790709 200701 1 026	L	01-01-2007	PEMGATUR (IIIa)	01-04-2017	PEMGADINSTRASI UMUM KEL. TG. BATU KOJA	01-01-2007	03-01-2017	09	03	-	-	SHEA		1997	SHEA	TANJUNG BATU

No Urut	Nama (Berita Online)	NP	LP	TMT CPNS	PANGKAT		JABATAN	BIASA KERJA			LATIHAN JABATAN		PENDIDIKAN			1
					GOL. RUANG	TMT		TMT/LAMA	TMT/ BARU	TTN	BLN	NAMA	TNN	NAMA	TNN LULUS	
1																
2																
24	ETI FITRIANA	1977021 200801 2 012	P	01-01-2008	PENGATUR (IIB)	01-04-2016	PENGADMINISTRASI KEPENDUDUKAN KEC. KUNDUR	11-12-2017	11-12-2017	13	03	-	-	SMA	1997	TANJUNGBATU
25	ABD. GANI	19640619 200701 1 011	L	01-01-2007	PENGATUR MUDA TK. I (IIB)	01-10-2014	PENGADMINISTRASI SARANA DAN PRASARANA	01-01-2007	03-01-2017	12	06	-	-	SMA	1996	LUBUK
26	RINA MUKASARI	19830913 201001 2 002	P	01-01-2010	PENGATUR (IIB)	01-04-2014	PENGADMINISTRASI KEUANGAN KECAMATAN KUNDUR	23-12-2015	03-01-2017	11	0	-	-	SMU	2002	TANJUNGBATU
27	EKO ISMAWATI	19790511 201001 1 003	L	01-01-2010	PENGATUR MUDA TK. I (IIB)	01-04-2014	PENGADMINISTRASI UMUM KEL. GADING SARI	16-09-2017	16-09-2017	09	10	-	-	SMU-IPS	2001	PAGET MUDA KAR
28	BAHTIAR ALI	19800220 201001 1 005	L	01-01-2010	PENGATUR MUDA TK. I (IIB)	12-03-2018	PENGADMINISTRASI KEUANGAN KECAMATAN KUNDUR	12-03-2018	12-03-2018	00	03	-	-	PAKET C	2009	BATAM
29	FITRI AGUSTINOR	19820801 201212 2 003	P	01-12-2012	PENGATUR MUDA (IIB)	01-12-2012	PENGADMINISTRASI KEUANGAN KECAMATAN KUNDUR	01-12-2012	03-01-2017	09	00	-	-	SMA	2001	TANJUNG BATU
30	SYAHRI	19800412 201212 1 003	L	01-12-2012	PENETUR MUDA (IIB)	01-10-2017	PENGADMINISTRASI PERTAHANAN KANTOR CAMAT KUNDUR	01-12-2012	01-10-2017	14	06	-	-	PAKET C	2009	SMA
31	TUGANTO	19640328 200701 1 014	L	01-01-2007	JURU TK. I (IIB)	01-10-2017	PENGADMINISTRASI PERIZINAN KANTOR CAMAT KUNDUR	01-01-2007	03-01-2017	08	08	-	-	SMP	1993	KEPULAUAN RIAU
32	TUHAN MARTO	19611231 200701 1 169	L	01-01-2007	JURU (IIB)	01-04-2015	PENGEMUDI KANTOR CAMAT KUNDUR	01-01-2007	03-01-2017	12	03	-	-	SD	1994	SINGAI UNGAR
33	SYAMALUDIN	19750328 201212 1 001	L	01-12-2012	JURU (IIB)	01-10-2017	PRAMU BAKTI	01-12-2012	01-10-2017	12	09	-	-	PAKET B	2007	SD
34	M. AZIZ S	19640108 200504 1 008	L	01-04-2005	JURU MUDA TK. I (IIB)	01-10-2011	PENGADMINISTRASI KEPENDUDUKAN KEL. TG. BATU KOTA	01-04-2008	03-01-2017	27	06	-	-	SD	1993	TANJUNG BATU

Keterangan:  
Laki - Laki = 20 Orang  
Perempuan = 14 Orang  
Total = 34 Orang







PEMERINTAH KABUPATEN KARIMUN  
KECAMATAN KUNDUR  
KELURAHAN GADING SARI

Jl. Gading RT 002 / RW 001

Kode Pos : 29662

DATA PERSONALIA HONOR KELURAHAN GADING SARI  
KECAMATAN KUNDUR KABUPATEN KARIMUN TAHUN 2019

No Urut	Nama (Berada Gelar)	NIP	LIP	PANGKAT			JABATAN				MASA KERJA		LATIHAN JABATAN		PENDIDIKAN			TEMPAT TANGGAL	STATUS PERKAWINAN	JENIS KEPEGAWAIAN
				TMT CPNS	GOL RUANG	TMT	NAWA	TMT/LAMA	TMT/ BARU	THN	BLN	NAMA	THN	NAMA	THN	LULUS	TINGKAT LAZAH			
1		2	3	4	5	6	7	8	9	10	11	12	13	14	15	16	17	18	19	
1	HENDY PUTRA, S.Pd		L				STAF	2012	2012				S1	2011	S1	ALAI KUNDUR	08-05-1987	KAWIN	STRUKTURAL FUNGSIONAL	
2	LILI SANDRA, SS		P				STAF	2007	2007				S1	2004	S1	PARTI MUDA	21-01-1981	KAWIN	STRUKTURAL FUNGSIONAL	
3	HERNI		P				STAF	2018	2018				SMA	2008	SMA	TELUK PELITA	26-01-1991	BELUM KAWIN	STRUKTURAL FUNGSIONAL	
4	MASDAH		P				STAF	2018	2018				SMEA	1996	SMEA	TANJUNG SUM	09-03-1976	KAWIN	STRUKTURAL FUNGSIONAL	
5	ZEVALINA SATIVA IRADA, AMd		P				STAF	2018	2018				D3	2012	D3	MEDAN	07-10-1988	KAWIN	STRUKTURAL FUNGSIONAL	
6	MATISUNUN		L				STAF	2013	2013				SMK	2003	SMK	SEL. PONTIANAK	11-05-1985	KAWIN	STRUKTURAL FUNGSIONAL	
7	TEGUH ARDIANSYAH		L				STAF	2013	2013				SMA	2012	SMA	SAWANG	09-06-1994	BELUM KAWIN	STRUKTURAL FUNGSIONAL	
8	RIU SANDY		L				STAF	2013	2013				SLTA	2008	SLTA	DESA ALAI	25-06-1999	KAWIN	STRUKTURAL FUNGSIONAL	
9	EWELDI GUNAWAN		L				STAF	2013	2013				SMA	2012	SMA	SAWANG	08-05-1994	BELUM KAWIN	STRUKTURAL FUNGSIONAL	
10	MUHAMMAD, DIPOLIZANI		L				STAF	2013	2013				SLTA	2012	SLTA	TANJUNGBATU	09-12-1978	KAWIN	STRUKTURAL FUNGSIONAL	
11	MUHAMMAD, EMIL RAHIM		L				STAF	2013	2013				SLTA	2001	SLTA	TG.BATU	10-04-1982	KAWIN	STRUKTURAL FUNGSIONAL	
12	MHD. SAHLI ANAS, S.Sos		L				STAF	2013	2013				S1	2010	S1	URUNG	27-03-1987	KAWIN	STRUKTURAL FUNGSIONAL	
13	LENNI MARLINA		P				STAF	2013	2013				SLTA	2011	SLTA	TG. SARI	27-07-1991	KAWIN	STRUKTURAL FUNGSIONAL	
14	MAZLIANA, S.AP		P				STAF	2013	2013				S1	2012	S1	TG. BATU	06-11-1985	KAWIN	STRUKTURAL FUNGSIONAL	
15	PUSTIKA NURUL HUDA, S.IP		P				STAF	2013	2013				S1	2014	S1	SUNGAI UNGAR	12-02-1991	KAWIN	STRUKTURAL FUNGSIONAL	
16	HERMA FITRI		P				STAF	2013	2013				SMA	2011	SMA	TANJUNG BATU	31-03-1993	KAWIN	STRUKTURAL FUNGSIONAL	
17	TUNGKY MUNNANDAR		L				STAF	2014	2014				SMK	2013	SMK	TANJUNGBATU	13-09-1994	BELUM KAWIN	STRUKTURAL FUNGSIONAL	

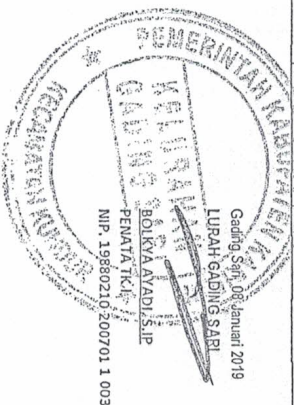

NIP. 19880210200701 1 003





PEMERINTAH KABUPATEN  
KARIMUN KECAMATAN KUNDUR

# STANDAR OPERASIONAL PROSEDUR (SOP)

Pelayanan Administrasi Terpadu  
Kecamatan (PATEN)

Di KECAMATAN KUNDUR



**LAMPIRAN I : KEPUTUSAN CAMAT KUNDUR  
NOMOR TAHUN 2018  
TENTANG  
STANDAR OPERASIONAL PROSEDUR (SOP)  
PELAYANAN ADMINISTRASI TERPADU  
KECAMATAN (PATEN) DI KECAMATAN  
KUNDUR KABUPATEN KARIMUN**

**I. BIDANG PERIZINAN**

1. Pemberian izin distribusi pada pelayanan obat skala kecamatan (apotek dan toko obat).
2. Pemberian izin untuk penggunaan/pemanfaatan jaringan irigasi tersier dalam satu wilayah kecamatan bagi pengguna/pemanfaatan di luar kepentingan pertanian.
3. Penerbitan IMB untuk fungsi hunian di luar kawasan perumahan yang dibangun oleh pengembang dengan luas bangunan maksimal 200 m<sup>2</sup> dan kawasan perumahan yang sudah menjadi milik individu.
4. Penerbitan IMB untuk perusahaan dan perumahan di bawah 200 m<sup>2</sup>.
5. Pemberian pertimbangan teknis pengajuan izin untuk usaha perdagangan skala kecamatan.
6. Penerbitan Tanda Daftar Industri (TDI) bagi industry mikro, tradisional dan rumah tangga dengan investasi peralatan sampai dengan Rp.50.000.000,-
7. Penerbitan Izin Gangguan (HO) skala kecamatan.
8. Pemberian Izin Usaha Penunjang Tenaga Listrik (UPTL) yang berdomisili di wilayah kecamatan dengan kapasitas maksimum 40 PK.
9. Pemberian, pembatalan, penutupan izin usaha depot dan pangkalan minyak tanah.
10. Pemberian, pembatalan, penutupan dan perpanjangan izin usaha pengumpulan dan penyaluran pelumas bebas.
11. Pemberian izin dalam bentuk Surat Izin Usaha Perorangan (SIUP) operasi produksi untuk usaha pertambangan umum untuk jenis bahan galian pasir di luar sungai, tanah urug, tanah liat dengan luas 1.000 m<sup>2</sup> dengan tidak menggunakan alat berat dan bahan peledak.

**II. BIDANG NON PERIZINAN**

1. Rekomendasi usul rencana pendirian sekolah TK, SD Swasta, SMP, SMA/SMK.
2. Rekomendasi izin kerja atau praktek tenaga kesehatan.
3. Rekomendasi tempat usaha isi ulang depot air minum mineral.
4. Rekomendasi pembentukan kelembagaan P3A (Perkumpulan Petani Pemakai Air).
5. Rekomendasi pemakaian lahan tanah bekas sungai/irigasi yang berada dalam wilayah Kecamatan.
6. Rekomendasi administrasi penerbitan IMB untuk bangunan baru di atas 200 m<sup>2</sup>
7. Rekomendasi untuk pembangunan perumahan yang dibangun oleh pengembang diatas 200 m<sup>2</sup>.
8. Rekomendasi izin pendirian koperasi kecamatan.
9. Rekomendasi pengajuan permodalan Koperasi dan Usaha Mikro Kecil Menengah (UMKM) yang dananya bersumber dari APBD.
10. Rekomendasi izin sementara penyelenggaraan latihan/kursus oleh Lembaga Pelatihan Kerja (LPK).
11. Rekomendasi izin pendirian tempat usaha di kawasan industri.



**LAMPIRAN II : KEPUTUSAN CAMAT KUNDUR  
NOMOR TAHUN 2018  
TENTANG  
STANDAR OPERASIONAL PROSEDUR (SOP)  
PELAYANAN ADMINISTRASI TERPADU  
KECAMATAN (PATEN) DI KECAMATAN  
KUNDUR KABUPATEN KARIMUN**

**PROSEDUR / DIAGRAM ALUR PELAYANAN**

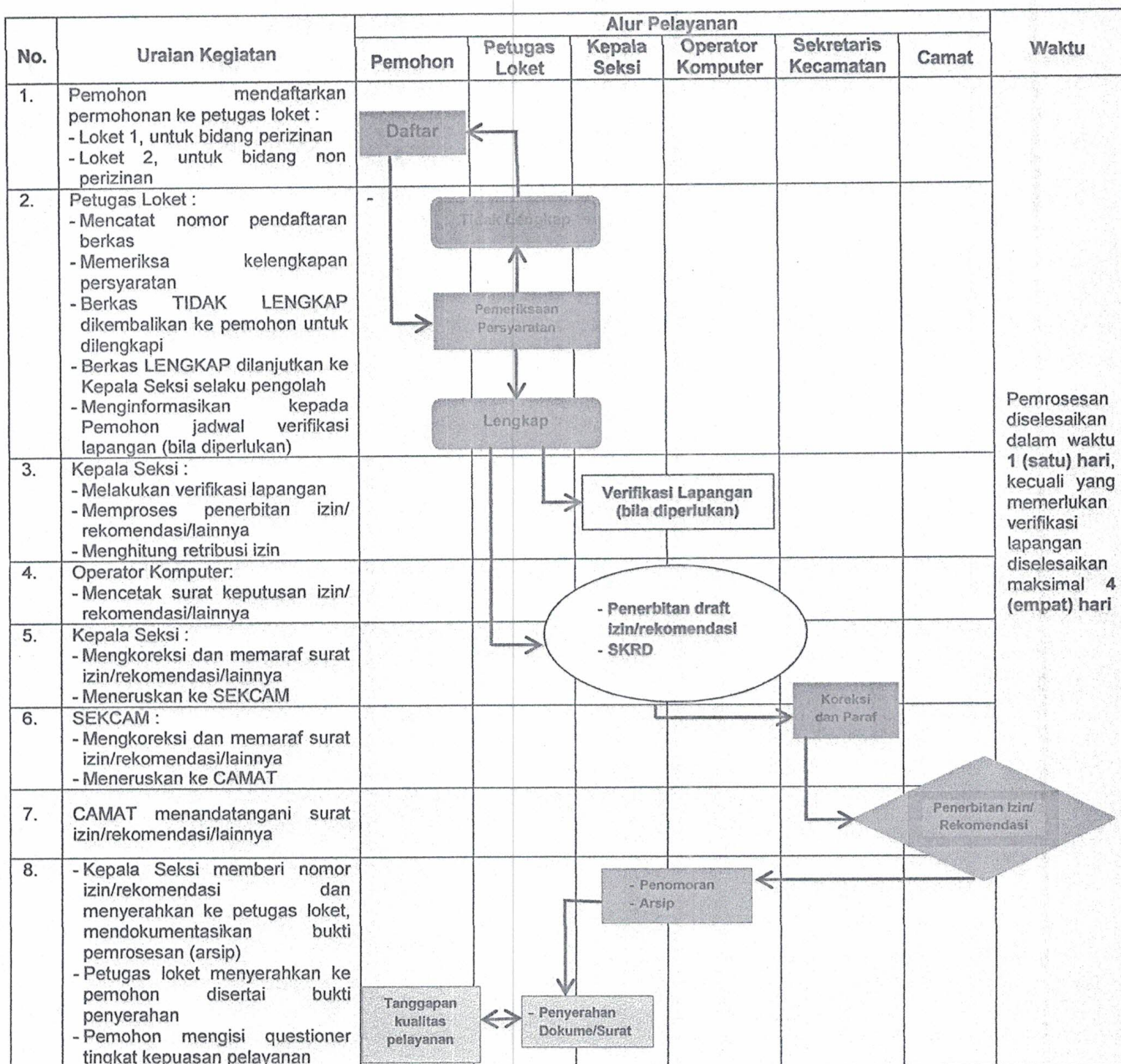



## **V. CUSTOMER SERVICE**

1. Memberikan seluruh informasi pelayanan yang dibutuhkan pemohon secara jelas, lengkap dan akurat.
2. Membantu, mengarahkan dan memfasilitasi pemenuhan persyaratan bagi pemohon yang membutuhkan.
3. Melayani, memfasilitasi dan menindaklanjuti pengaduan masyarakat baik yang disampaikan secara langsung maupun melalui kotak pengaduan.

## **VI. PENGAWAS/PENANGGUNGJAWAB HARIAN**

1. Mengawasi dan memastikan seluruh proses penyelenggaraan pelayanan di ruang pelayanan berjalan tertib, aman, nyaman dan lancar.
2. Memastikan kinerja petugas pelayanan sesuai dengan standar pelayanan.
3. Memberikan arahan teknis bagi petugas pelayanan dan mencari solusi apabila ada permasalahan yang muncul dan tidak dapat ditangani oleh petugas pelayanan.
4. Menjadi penghubung antara petugas pelayanan dengan Kepala Seksi terkait selaku pengolah.

**CAMAT KUNDUR**

  
**SAIPOL S. Sos.**

Pembina

NIP.19771020 200212 1 009

		4. Surat Nikah asli dan fotocopy 1 lembar 5. KK dan KTP semua ahli waris (Ibu/Bapak dan anak-anaknya) 6. Akte Kelahiran/Ijazah anak 7. Fotocopy KTP saksi-saksi	4. Pembubuhan paraf oleh Kasi dan Sekcam dan dilanjutkan pendatangan oleh camat 5. Registrasi oleh petugas 6. Penyerahan Surat Keterangan Ahli Waris					komunikatif, jujur, sopan dan responsif		
3.	Rekomendasi/Surat Keterangan untuk Kependudukan	1. Rekomendasi dari Desa/Kelurahan setempat 2. Fotocopy KTP yang masih berlaku 3. Fotocopy KK 4. Berkas lain sesuai peruntukan Rekomendasi/Surat Keterangan dimaksud	1. Pemohon datang ke Kantor Pelayanan Kecamatan menyerahkan berkas persyaratan ke petugas di loket 2. Petugas mengecek kelengkapan dan berkas persyaratan 3. Berkas lengkap dan benar dibuatkan tanda terima, bila tidak lengkap dikembalikan kepada pemohon untuk dilengkapi 4. Berkas lengkap dilanjutkan pengetikan Rekomendasi/Surat Keterangan 5. Pembubuhan paraf oleh kasi dan sekcam 6. Penandatanganan oleh Camat 7. Penyerahan Rekomendasi/Surat Keterangan	15 menit	-	Surat Keterangan /Rekomendasi	1. Loker Pelayanan 2. Buku Kerja 3. ATK 4. Stempel 5. Blanko tanda terima berkas 6. Map 7. Komputer 8. Printer 9. Filling Kabinet	1. Pengetahuan tentang persyaratan dan prosedur penerbitan rekomendasi/surat keterangan kependudukan 2. Keterampilan dalam memverifikasi administrasi kependudukan 3. Sikap ketelitian, komunikatif, jujur, sopan dan responsif	1. UU No. 23 Tahun 2006 2. PP No. 37 Tahun 2007	Persy tidak lengk tidak dipros
4.	Surat Keterangan Dispensasi Nikah	1. Rekomendasi Permohonan Dispensasi Nikah dari KUA Kecamatan Kundur 2. Surat Keterangan untuk nikah Model-N asli dan fotocopy dari Kelurahan setempat (1 lembar) 3. KTP asli dan fotocopy dari kedua calon pengantin ( 1 lembar) 4. KK asli dan fotocopy pengantin (1 lembar) 5. Akta cerai asli dan	1. Pemohon datang ke Kantor Pelayanan Kecamatan menyerahkan berkas persyaratan ke petugas di loket 2. Petugas mengecek kelengkapan dan berkas persyaratan 3. Berkas lengkap dan benar dibuatkan dan yang tidak lengkap dikembalikan kepada pemohon untuk dilengkapi 4. Pengetikan Surat Keterangan Dispensasi	20 menit	-	Surat Keterangan	1. Loker pelayanan 2. Buku Kerja 3. ATK 4. Stempel 5. Blanko tanda terima berkas 6. Map 7. Komputer 8. Printer	1. Pengetahuan tentang persyaratan dan prosedur pengurusan Surat Keterangan Dispensasi Nikah 2. Keterampilan dalam memverifikasi permohonan 3. Sikap Ketelitian, komunikatif, jujur, sopan dan	1. UU No.1 Tahun 1974 2. UU No. 23 Tahun 2006 3. Kepmenag No.477 Tahun 2004	Persy tidak lengk tidak dipros



		asli dan fotocopy dari kepolisian untuk persyaratan yang hilang 6. Melampirkan Surat Pernyataan asli jika belum pernah memiliki KTP dan diketahui oleh Ketua RT dan RW setempat (materai Rp.3.000,-)	<p>4. Berkas yang lengkap diparaf oleh Kasi dan dilanjutkan pengisian Blanko F.1-35 dan F.1-36 oleh petugas</p> <p>5. Blanko F.1-35 dan F.1-36 yang telah diisi dengan benar dan lengkap oleh petugas diparaf Kasi, selanjutnya ditandatangani oleh Camat</p> <p>6. Penyerahan Surat Keterangan Pindah antar Kab/Kota/Propinsi</p>				Tunggu	<p>si</p> <p>2. Keterampilan dalam memverifikasi administrasi kependudukan</p> <p>3. Sikap ketelitian, komunikatif, jujur, sopan dan responsif</p>	2010 5. Permendagri No.09 Tahun 2011	
7.	Surat Keterangan Pindah Datang antar Kecamatan dalam satu Kabupaten/Kota	<p>1. Melampirkan blanko F.1-31 yang sudah ditandatangani oleh Kepala Desa/Lurah setempat.</p> <p>2. Melampirkan blanko F.1-29 dan F.1.30 dari daerah asal asli dan fotocopy.</p> <p>3. Pengantar dari Desa/Kelurahan</p> <p>4. KTP dan KK fotocopy dari daerah asal</p> <p>5. Melampirkan Surat Keterangan Kehilangan asli dan fotocopy dari kepolisian untuk persyaratan yang hilang</p>	<p>1. Pemohon datang ke kantor pelayanan Kecamatan</p> <p>2. Petugas mengecek kelengkapan dan berkas persyaratan</p> <p>3. Berkas lengkap dan benar dibuatkan tanda terima, bila tidak lengkap dikembalikan kepada Pemohon untuk dilengkapi</p> <p>4. Berkas yang lengkap diparaf oleh Kasi dan dilanjutkan pengisian Blanko F.1-32 oleh petugas</p> <p>5. Blanko F.1-32 yang telah diisi dengan benar dan lengkap oleh petugas diparaf oleh Kasi, selanjutnya ditandatangani oleh Camat/Sekcam</p> <p>6. Penyerahan Surat Keterangan Pindah Datang antar Kecamatan dalam satu kab/kota</p>	15 menit	-	Surat Keterangan	<p>1. Buku Kerja</p> <p>2. ATK</p> <p>3. Blanko F.1-32</p> <p>4. Stempel</p> <p>5. Tanda terima berkas</p> <p>6. Map</p> <p>7. Ruang Tunggu</p>	<p>1. Pengetahuan tentang persyaratan dan prosedur penerbitan Surat Keterangan Pindah Keluar antar Kab/Kota/Provinsi</p> <p>2. Keterampilan dalam memverifikasi administrasi kependudukan</p> <p>3. Sikap ketelitian komunikatif, jujur, sopan dan responsif</p>	<p>1. UU No. 23 Tahun 2006</p> <p>2. PP No.37 Tahun 2007</p> <p>3. Perpres No.25 Tahun 2008</p> <p>4. Permendagri No.19 Tahun 2010</p> <p>5. Permendagri No.09 Tahun 2011</p>	Persyaratan tidak lengkap tidak
8.	Surat Keterangan Pindah Datang antar Kab/Kota dan Provinsi	<p>1. Melampirkan blanko F.1-38 dan F.1-39 yang sudah ditandatangani Lurah setempat</p> <p>2. Melampirkan Surat Keterangan Pindah dari daerah asal asli dan fotocopy</p> <p>3. Pengantar RT</p>	<p>1. Pemohon datang ke kantor pelayanan Kecamatan</p> <p>2. Petugas mengecek kelengkapan dan berkas persyaratan</p> <p>3. Berkas lengkap dan benar dibuatkan tanda terima, bila tidak lengkap dikembalikan kepada</p>	15 menit	-	Surat Keterangan	<p>1. Buku Kerja</p> <p>2. ATK</p> <p>3. Blanko F.1-38 dan Blanko F.1-39</p> <p>4. Stempel</p> <p>5. Blanko tanda terima</p>	<p>1. Pengetahuan tentang persyaratan dan prosedur penerbitan Surat Keterangan Pindah Keluar antar</p>	<p>1. UU No.23 Tahun 2006</p> <p>2. PP No.37 Tahun 2007</p> <p>3. Perpres No. 25 Tahun 2008</p> <p>4. Permendagri No.19 Tahun</p>	Persyaratan tidak lengkap tidak diproses

		<p>pengurusan diwakili)</p> <p>8. Fotocopy site plan bangunan</p> <p>9. Skema lokasi</p> <p>10. Blanko permohonan dari BP2T</p>	<p>lapangan</p> <p>5. Pengetikan rekomendasi izin IMB dilengkapi dengan hasil peninjauan lapangan</p> <p>6. Verifikasi dan pembubuhan paraf oleh Kasi dan Sekcam</p> <p>7. Penandatanganan Camat</p> <p>8. Registrasi oleh petugas</p> <p>9. Penyerahan Rekomendasi IMB</p>					responsif		
11.	Rekomendasi Izin Gangguan (HO)	<p>1. Fotocopy KTP Pemohon</p> <p>2. Fotocopy sertifikat atas kepemilikan tanah</p> <p>3. Fotocopy tanda lunas PBB terakhir</p> <p>4. Rekomendasi izin gangguan (HO) dari Desa/Kelurahan (asli)</p> <p>5. Fotocopy KTP Sempadan</p> <p>6. Tanda tangan oleh sempadan pada berkas permohonan</p> <p>7. Surat Kuasa materai Rp.6.000,- (bila pengurusan diwakili)</p> <p>8. Surat Perjanjian sewa menyewa (Bila tempat milik orang lain)</p> <p>9. Skema lokasi</p> <p>10. Blanko permohonan dari BP2T</p>	<p>1. Pemohon datang ke Kantor Pelayanan Kecamatan menyerahkan berkas persyaratan ke petugas loket</p> <p>2. Petugas mengecek kelengkapan dan berkas persyaratan</p> <p>3. Berkas lengkap dan benar dibuatkan tanda terima, bila tidak lengkap dikembalikan kepada pemohon untuk dilengkapi</p> <p>4. Berkas lengkap dilanjutkan dengan peninjauan lapangan</p> <p>5. Pengetikan Rekomendasi Izin HO dilengkapi dengan hasil peninjauan lapangan</p> <p>6. Verifikasi dan pembubuhan paraf oleh Kasi dan Sekcam</p> <p>7. Penandatanganan Camat</p> <p>8. Registrasi oleh Petugas</p> <p>9. Penyerahan Rekomendasi izin HO</p>	3 hari	-	Rekomendasi	<p>1. Loker pelayanan</p> <p>2. Buku Kerja</p> <p>3. ATK</p> <p>4. Stempel</p> <p>5. Blanko tanda terima berkas</p> <p>6. Map</p> <p>7. Komputer</p> <p>8. Printer</p> <p>9. Filling Kabinet</p>	<p>1. Pengetahuan tentang persyaratan dan prosedur penerbitan Rekomendasi HO</p> <p>2. Keterampilan dalam memverifikasi administrasi kependudukan</p> <p>3. Sikap ketelitian, komunikatif, jujur, sopan dan responsif</p>		Persyaratan tidak lengkap tidak diproses
12.	Surat Keterangan Domisili Sekretariat Organisasi Kemasyarakatan (Ormas) dan Parpol	<p>1. Fotocopy KTP Pemohon yang masih berlaku</p> <p>2. Fotocopy sertifikat atas kepemilikan tanah</p> <p>3. Fotocopy tanda lunas PBB terakhir</p> <p>4. Rekomendasi dari Desa/Kelurahan setempat</p> <p>5. Surat perjanjian sewa</p>	<p>1. Pemohon datang ke Kantor Pelayanan Kecamatan menyerahkan berkas persyaratan ke petugas di loket</p> <p>2. Petugas mengecek kelengkapan dan berkas pelayanan persyaratan</p> <p>3. Berkas lengkap dan benar dibuatkan tanda terima, bila tidak lengkap</p>	20 menit	-	Surat Keterangan	<p>1. Loker pelayanan</p> <p>2. Buku kerja</p> <p>3. ATK</p> <p>4. Stempel</p> <p>5. Blanko tanda terima berkas</p> <p>6. Map</p> <p>7. Komputer</p> <p>8. Printer</p> <p>9. Filling</p>	<p>1. Pengetahuan tentang persyaratan dan prosedur penerbitan Surat Keterangan Domisili Sekretariat Ormas dan Parpol</p> <p>2. Keterampilan dalam</p>	-	Persyaratan tidak lengkap tidak diproses



		5. Asli Bukti penguasaan lainnya (Surat Tebas, Kwitansi, dll) 6. Berita Acara Penunjukann Batas Turun lapangan 7. Fotocopy KTP Pemohon yang masih berlaku 8. Fotocopy KTP Sempadan yang masih berlaku 9. Surat Keterangan Ahli Waris/Silsilah Ahli Waris (jika diperlukan) 10. Surat Keterangan Kematian (jika diperlukan)	tangani oleh Camat 6. Setelah ditanda tangani diserahkan ke Petugas 7. Petugas meregister 8. Petugas menyerahkan kepada pemohon							
15	Surat Keterangan Ganti Kerugian	1. Surat Keterangan Ganti Kerugian yang sudah ditanda tangani lurah setempat 2. Surat Pernyataan tidak bersengketa dari Pemohon yang diketahui RT/RW dan Kades/Lurah setempat 3. Peta Situasi Tanah yang diketahui sempadan, RT/RW dan Kades/Lurah setempat 4. Fotocopy KTP Penjual dan Pembeli yang masih berlaku 5. Surat Asli dan fotocopy dasar ganti kerugian 6. Berita Acara Penunjukan Batas/turun lapangan 7. Kwitansi Jual-Beli 8. SPPT PBB Tahun 2 (dua) tahun terakhir 9. Surat Keterangan Ahli Waris/Silsilah ahli waris (jika diperlukan) 10. Surat Keterangan Kematian (jika diperlukan)	1. Pemohon datang ke Kantor Pelayanan Kecamatan menyerahkan berkas persyaratan ke petugas di loket 2. Petugas mengecek kelengkapan dan berkas persyaratan 3. Berkas lengkap dan benar dibuatkan tanda terima, bila tidak lengkap dikembalikan kepada pemohon untuk dilengkapi 4. Petugas mengecek ke lapangan 5. Berkas lengkap langsung diproses dan diparaf Sekcam untuk ditanda tangani diserahkan ke petugas 6. Setelah ditandatangani diserahkan kepada petugas 7. Petugas meregister 8. Petugas menyerahkan kepada Pemohon	1 (satu) hari setelah persyaratan lengkap dan benar	-	Surat Keterangan	1. Loker Pelayanan 2. Buku Register 3. Alat Tulis Kantor 4. Stempel 5. Blangko Tanda Terima Berkas 6. Map 7. Mesin Tik 8. Ruang Tunggu	1. Pengetahuan tentang persyaratan dan prosedur bidang pertanahan 2. Keterampilan dalam menganalisa administrasi pertanahan 3. Sikap ketelitian, jujur, sopan dan responsive	PP No. 24 Tahun 1997	Tidak dipros

	Masyarakat yang bergerak dalam bidang social	kepemilikan tanah 3. Fotocopy tanda lunas PBB terakhir 4. Rekomendasi dari Desa/Kelurahan setempat 5. Surat perjanjian sewa menyewa (bila tempat milik orang lain) 6. Surat Keputusan tentang Kepengurusan	loket 2. Petugas mengecek kelengkapan dan berkas persyaratan 3. Berkas lengkap dan benar dibuatkan tanda terima, bila tidak lengkap dikembalikan kepada pemohon untuk dilengkapi 4. Berkas lengkap dilanjutkan pengetikan Surat Keterangan 5. Paraf kasi dan Sekcam 6. Penandatanganan oleh Camat 7. Registrasi 8. Penyampaian dokumen				4. Stempel 5. Blangko tanda terima berkas 6. Map 7. Komputer 8. Printer 9. Filling Kabinet	penerbitan Rekomendasi Izin pendaftaran LSM yang bergerak di bidang sosial 2. Keterampilan dalam memverifikasi 3. Sikap ketelitian, komunikatif, jujur, sopan dan responsif		
19.	Surat Keterangan untuk Kegiatan Penelitian	1. Fotocopy KTP/Kartu Mahasiswa pemohon 2. Rekomendasi dari Badan Kesbangpol 3. Surat dari Kampus 4. Berkas Hasil Penelitian	1. Pemohon datang ke kantor pelayanan Kecamatan menyerahkan berkas persyaratan ke petugas di loket 2. Petugas mengecek kelengkapan dan berkas persyaratan 3. Berkas lengkap dan benar dibuatkan tanda terima, bila tidak lengkap dikembalikan kepada pemohon untuk dilengkapi 4. Berkas lengkap diparaf Kasi dan Sekcam 5. Penandatanganan oleh Camat 6. Registrasi 7. Penyampaian Surat Keterangan	20 menit	-	Surat Keterangan	1. Locket Pelayanan 2. Buku Register 3. Alat Tulis Kantor 4. Stempel 5. Blangko tanda terima berkas 6. Map 7. Komputer 8. Printer 9. Ruang Tunggu	1. Pengetahuan tentang persyaratan dan prosedur penerbitan Surat Keterangan 2. Keterampilan dalam menganalisa administrasi Surat Keterangan 3. Sikap ketelitian, komunikatif, jujur, sopan dan responsif	-	Tidak dipros
20.	Surat Keterangan Tidak Mampu (SKTM)	1. Surat Keterangan dari Desa/Kelurahan setempat 2. Fotocopy KTP Pemohon 3. Fotocopy KK Pemohon	1. Pemohon datang ke kantor Pelayanan Kecamatan menyerahkan berkas persyaratan ke petugas di loket 2. Petugas mengecek kelengkapan dan berkas persyaratan 3. Berkas lengkap dan benar dibuatkan tanda terima, bila tidak lengkap	10 Menit	-	Surat Keterangan	1. Locket Pelayanan 2. Buku Register 3. ATK 4. Stempel 5. Blangko Tanda Terima Berkas 6. Map	1. Pengetahuan tentan persyaratan dan prosedur penerbitan SKTM 2. Keterampilan dalam menganalisa administrasi SKTM	-	Tidak dipros



			dengan pengetikan Surat Keterangan 5. Verifikasi dan pembubuhan paraf oleh Kasi dan Sekcam 6. Penandatanganan Camat 7. Registrasi oleh Petugas 8. Penyerahan Surat Keterangan				9. Ruang Tunggu	komunikatif, jujur, sopan dan responsif		
--	--	--	---	--	--	--	-----------------	---	--	--

Tanjung Batu, 03 Januari 2018  
  
**CAMAT KUNDUR**  
 KECAMATAN KUNDUR  
 KUTAI TIMUR  
**SAIPOL, S.Sos**  
 Pembina  
 NIP.19771020 200212 1 009



PEMERINTAH KABUPATEN KARIMUN  
KECAMATAN KUNDUR

Jalan Jend. Ahmad Yani Tanjung Batu Kunder 29662 Kep. Riau  
EMAIL : kantorcamaikundur.umum@gmail.com Kode Pos : 29662

DAFTAR URUT KEPANGKATAN PEGAWAI NEGERI SIPIL  
KECAMATAN KUNDUR KABUPATEN KARIMUN

No Urut	Nama (Beserta Gelar)	NIP	LP	TMT CPNS	PANGKAT		JABATAN			MASA KERJA		LATIHAN JABATAN		PENDIDIKAN		
					GOL RUANG	TMT	NAMA	TMT/ LAMA	TMT/ BARU	THN	BLN	NAMA	THN	NAMA	THN LULUS	TINGKAT IJAZAH
1	2	3	4	5	6	7	8	9	10	11	12	13	14	15	16	17
1	ERY NOVALJADINATA, S.STP, M.MP	19821108 200112 1 001	L	01-12-2001	PEMBINA (IV.a)	12-03-2018	CAMAT	12-03-2018	12-03-2018	-	06	PIM IV	2008	S.1 MANAJEMEN PEMERINTAHAN	2011	S.2 PEKANBARU
2	Dra. Hj. RAHAYU KUSRIANTI, M.Pd	19640619 199003 2 006	P	29-03-1990	PEMBINA (IV.a)	12-03-2018	SEKRETARIS CAMAT	12-03-2018	12-03-2018	-	06	-	-	S.2 ADMINISTRASI PENDIDIKAN	2002	S.2 BENGKALIS
3	H. MOH TAHRIR, M.Pd	19810807 198410 1 002	L	01-10-1984	PEMBINA (IV.a)	12-03-2018	KEPALA SEKSI PEMBERDAYAAN MASYARAKAT	12-03-2018	12-03-2018	-	06	-	-	S.2 ADMINISTRASI PENDIDIKAN		S.2 TG. BALAI KARIM
4	AZIZAH	19520202 195510 2 001	P	01-10-1955	PENATA TK. I ( IIIb )	01-04-2012	KEPALA SEKSI LINGKUNGAN HIDUP	12-02-2009	03-01-2017	21	06	ADUM	1998	SMEA	1983	SMEA TANJUNG PINAN
5	BUDI HARTONO	19821118 199003 1 006	L	01-03-1990	PENATA TK. I ( IIIb )	01-10-2013	LURAH TG. BATU KOTA	16-07-2010	03-01-2017	18	10	ADUM	1999	STET PELITA BANGSA	2012	S.1 KEPULAUAN RIAU
6	MARSUTI, S. Sos	19710629 200212 2 002	P	01-12-2002	PENATA TK.I ( IIIb )	01-10-2012	KEPALA SEKSI KESEJAHTERAAN SOSIAL	03-01-2017	03-01-2017	10	10	PIM IV	2008	S.1 ADM NEGARA	1995	S.1 Tg. UBAN
7	M. ZEN	19640514 198610 1 008	L	01-10-1986	PENATA Tk. 1 ( IIIb )	01-04-2018	KEPALA SEKSI KETENTRAMAN DAN KETERTIBAN	27-12-2014	03-01-2017	24	06	-	-	S.1 EKONOMI	2013	S.1 KAMPAR
8	SYARIFAH YOHANA, SH	19721026 200012 2 001	P	30-12-2001	PENATA Tk. I ( IIIb )	01-04-2017	KEPALA SEKSI PEMERINTAHAN	05-09-2014	03-01-2017	10	06	-	-	S.1 ILMU HUKUM	1998	S.1 ALAI KUNDUR
9	BOLKYA AYADI, S. IP	19880210 200701 1 003	L	01-01-2007	PENATA ( IIIb )	01-04-2014	LURAH GADING SARI	03-11-2017	03-01-2017	04	00	-	-	S.1 PEMERINTAHAN	2008	S.1 TANJUNG BATU
10	GEFRI YENDI, SE	19750813 200801 1 012	L	01-01-2008	PENATA ( IIIb )	01-10-2016	SEKRETARIS LURAH TG. BATU KOTA	05-09-2014	03-01-2017	08	09	-	-	S.1 AKUTANSI	2001	S.1 TG. BATU
11	DEWI NATALIA, S. AP	19791225 200901 2 005	P	01-01-2009	PENATA ( IIIb )	01-04-2014	KASUB. BAG. UMUM DAN KEPEGAWAIAN	27-12-2013	03-01-2017	08	03	-	-	S.1 ADM NEGARA	2012	S.1 PEKANBARU
12	ISMAL, S. AP	19700507 200701 1 031	L	01-01-2007	PENATA ( IIIb )	01-04-2015	LURAH TG. BATU BARAT	03-01-2017	03-01-2017	08	03	-	-	S.1 ADM NEGARA	2012	S.1 PARIT BARU
13	IRWAN, S. Ag.	19871029 200901 1 004	L	01-01-2009	PENATA MUDA ( IIIb )	01-04-2017	KEALA SEKSI PEMERINTAHAN KEL. TANJUNG BATU KOTA	05-09-2014	03-01-2017	06	03	-	-	S.1 ILMU AGAMA	1995	S.1 BEKAWAN
14	M. ASDOOH KUSUMA, W	19770414 200012 1 001	L	01-12-2000	PENATA MUDA ( IIIb )	01-10-2014	SEKRETARIS LURAH TG. BATU BARAT	01-12-2000	03-01-2017	08	10	-	-	S.1 ILMU PEMERINTAHAN	2013	S.1 SUNGAI UNGAR
15	HERFIANTI, A. Md.	19770530 200801 2 010	P	01-01-2008	PENATA MUDA TK.I ( IIIb )	01-04-2016	KASUB. BAG. PERENCANAAN & KEUANGAN KEC. KUNDUR	03-01-2017	03-01-2017	11	03	-	-	DIPLOMA III KEUANGAN DAN PERBANKAN	2001	D.III TANJUNG BATU
16	DARMAWATI	19620116 198303 2 009	P	01-03-1983	PENATA MUDA TK. I ( IIIb )	01-10-2017	SEKRETARIS LURAH GADING SARI	03-01-2017	03-01-2017	21	01	-	-	SMEA	1982	SMEA KOTABARU BAT
17	DEDI DISWANTO, S.STP	19931207 201609 1 001	L	01-09-2016	PENATA MUDA ( IIIb )	12-03-2018	KEPALA SEKSI PEERINTAHAN KELURAHAN GADING SARI	12-03-2018	12-03-2018	01	02	-	-	DIPLOMA IV PEMBANGUNAN DAN PEMBERDAYAAN	2016	D.IV PELANDUK
18	NOFFERIDA	19631123 200804 2 004	P	01-04-2008	PENGATUR TK. I ( IIIb )	01-04-2014	PENGADMINISTRASI KEUANGAN	01-04-2008	01-04-2017	23	10	-	-	SLTA	2012	S.1 TANJUNG BATU
19	AZUIR	19740823 200701 1 011	L	01-01-2007	PENGATUR ( IIIb )	01-04-2017	PENGELOLA DATA KEAMANAN DAN KETERTIBAN	01-01-2017	01-01-2017	09	03	-	-	SMA	1994	SMA TANJUNG BATU
20	RUPRIYANTI	19650706 200701 2 022	P	01-01-2007	PENGATUR ( IIIb )	01-04-2015	PENGELOLA KESEJAHTERAAN SOSIAL KEL. TG. BATU BARAT	01-01-2007	03-01-2017	09	03	-	-	SMK	1996	SMK SEI SEBESI
21	MISGIYATI	19760202 200701 2 022	P	01-01-2007	PENGATUR ( IIIb )	01-04-2015	PENGADMINISTRASI KEPENDUDUKAN KEL. TG. BATU BARAT	01-01-2007	03-01-2017	09	03	-	-	SMA	1995	SMA PACITAN JAWA
22	DESI CAHYANI	19801114 200701 2 022	P	01-01-2007	PENGATUR ( IIIb )	01-04-2015	PENGADMINISTRASI UMUM KEL. TG. BATU BARAT	01-01-2007	03-01-2017	09	03	-	-	SMA	2000	SMA TANJUNG PINAN
23	DEDY PUTRA JULISWAN	19780708 200701 1 028	L	01-01-2007	PENGATUR ( IIIb )	01-04-2017	PENGADMINISTRASI UMUM KEL. TG. BATU KOTA	01-01-2007	03-01-2017	09	03	-	-	SMA	1997	SMA TANJUNG BATU



No Urut	Nama (Beserta Gelar)	NIP	LP	TMT CPNS	PANGKAT		JABATAN				MASA KERJA		LATIHAN JABATAN		PENDIDIKAN		
					GOL RUANG	TMT	NAMA	TMT/ LAMA	TMT/ BARU	TTN	BLN	NAMA	THN	NAMA	THN LULUS	TINGKAT IJAZAH	
1	2	3		4	5	6	7	8	9	10	11	12	13	14	15		
24	ETI FITRIANA	19771021 200801 2 012	P	01-01-2008	PENGATUR (I/a)	01-04-2016	PENGADMINISTRASI KEPENDUDUKAN KEC. KUNDUR	11-12-2017	11-12-2017	13	03	-	-	SMA	1997	SMA TANJUNGPADA	
25	ABD. GANI	19640819 200701 1 011	L	01-01-2007	PENGATUR MUDA TK. I (I/a)	01-10-2014	PENGADMINISTRASI SARANA DAN PRASARANA	01-01-2007	03-01-2017	12	06	-	-	SMA	1986	SMA LUBUK	
26	RINA MIKASARI	19830913 201001 2 002	P	01-01-2010	PENGATUR (I/a)	01-04-2014	PENGADMINISTRASI KEUANGAN KECAMATAN KUNDUR	23-12-2015	03-01-2017	11	0	-	-	SMU	2002	SMU TANJUNGPADA	
27	EKO ISMAWARDI	19790511 201001 1 003	L	01-01-2010	PENGATUR MUDA TK. I (I/a)	01-04-2014	PENGADMINISTRASI UMUM KEL. GADING SARI	16-06-2017	16-06-2017	09	10	-	-	SMU-IPS	2001	SMU PARIT MUDA K	
28	BAHTIAR ALI	19800220 201001 1 006	L	01-01-2010	PENGATUR MUDA TK. I (I/a)	12-03-2018	PENGADMINISTRASI KEUANGAN KECAMATAN KUNDUR	12-03-2018	12-03-2018	00	03	-	-	PAKET C	2009	SMA BATAM	
29	FITRI AGUSTINOR	19820801 201212 2 003	P	01-12-2012	PENGATUR MUDA (I/a)	01-12-2012	PENGADMINISTRASI KEUANGAN KECAMATAN KUNDUR	01-12-2012	03-01-2017	09	00	-	-	SMA	2001	SMA TANJUNGPADA	
30	SYAHRIL	19800412 201212 1 003	L	01-12-2012	PENGETUR MUDA (I/a)	01-10-2017	PENGADMINISTRASI PERTANAHAN KANTOR CAMAT KUNDUR	01-12-2012	01-10-2017	14	06	-	-	PAKET C	2009	SMA KARIMUN	
31	TURJANTO	19640328 200701 1 014	L	01-01-2007	JURU TK. I (I/a)	01-10-2017	PENGADMINISTRASI PERIZINAN KANTOR CAMAT KUNDUR	01-01-2007	03-01-2017	08	08	-	-	SMP	1983	SMP KEPULAUAN RI	
32	TULMAN MARTO	19611231 200701 1 169	L	01-01-2007	JURU (I/a)	01-04-2015	PENGEMUDI KANTOR CAMAT KUNDUR	01-01-2007	03-01-2017	12	03	-	-	SD	1984	SD SUNGAI UNGAI	
33	SYAWALUDDIN	19750328 201212 1 001	L	01-12-2012	JURU (I/a)	01-10-2017	PRAMU BAKTI	01-12-2012	01-10-2017	12	09	-	-	PAKET B	2007	SD TANJUNGPADA	
34	M. AZIZ S	19640108 200804 1 008	L	01-04-2008	JURU MUDA TK. I (I/a)	01-10-2011	PENGADMINISTRASI KEPENDUDUKAN KEL. TG. BATU KOTA	01-04-2006	03-01-2017	27	06	-	-	SD	1963	SD TANJUNGPADA	

**Keterangan :**

Laki - Laki = 20 Orang  
Perempuan = 14 Orang  
Total = 34 Orang



**STRUKTUR JABATAN PEGAWAI NEGERI SIF  
DAN TENAGA HONORER KELURAHAN GADING SARI TAHUN 2019**

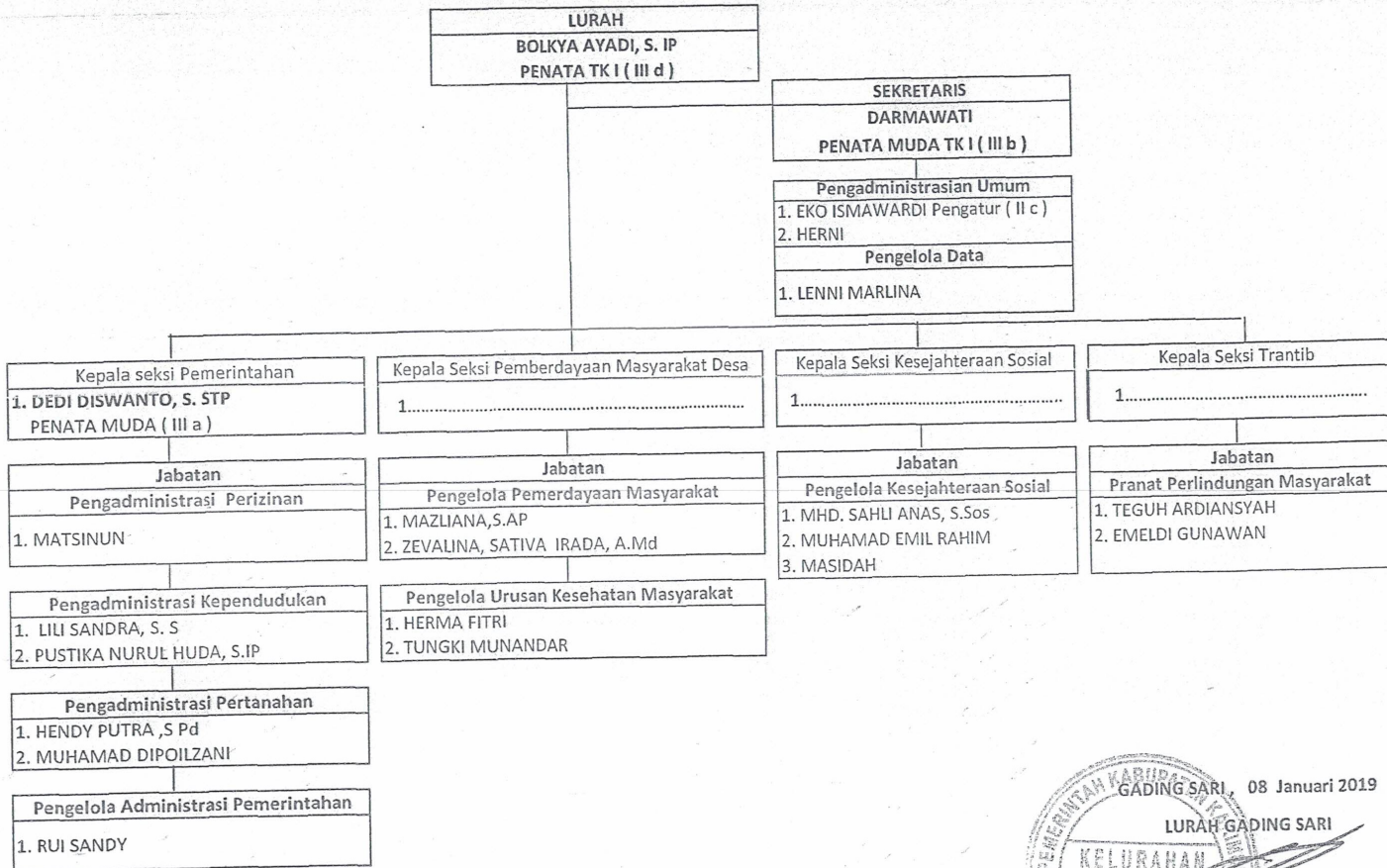

GADING SARI, 08 Januari 2019  
 LURAH GADING SARI  
**BOLKYA AYADI, S.IP**  
 PENATA TK I  
 NIP. 19880210 200701 1 003



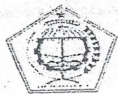

## STRUKTUR ORGANISASI KELURAHAN GADING SARI TAHUN 2018

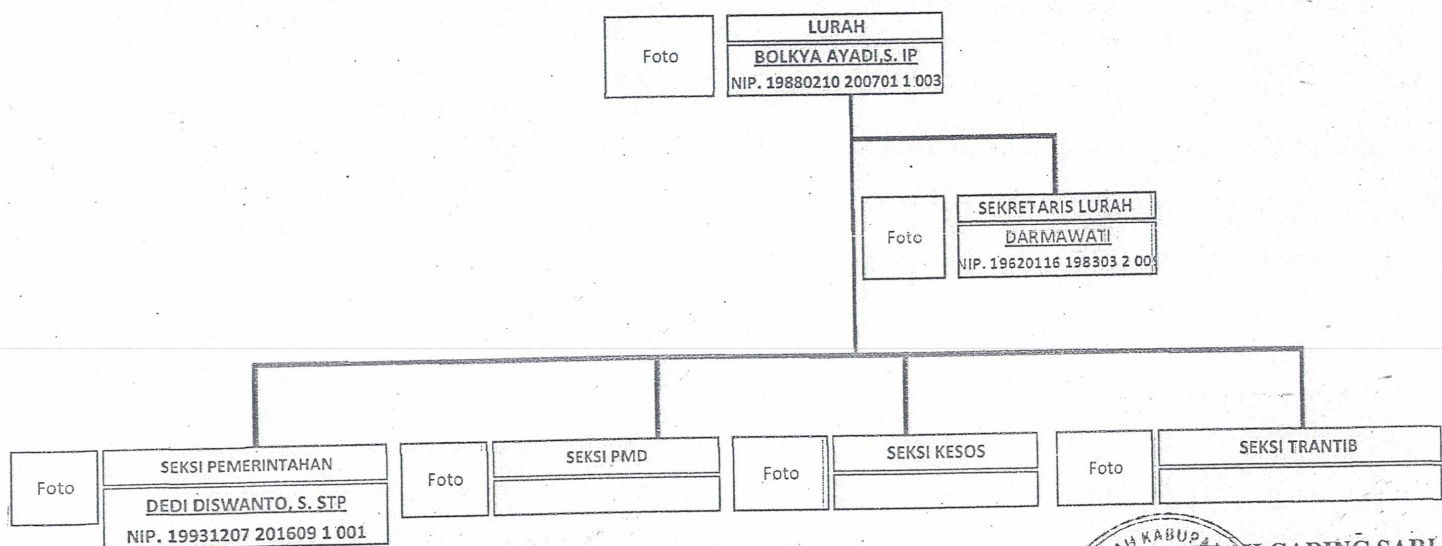

**STRUKTUR ORGANISASI KECAMATAN KUNDUR TAHUN 2018**  
**KABUPATEN KARIMUN**

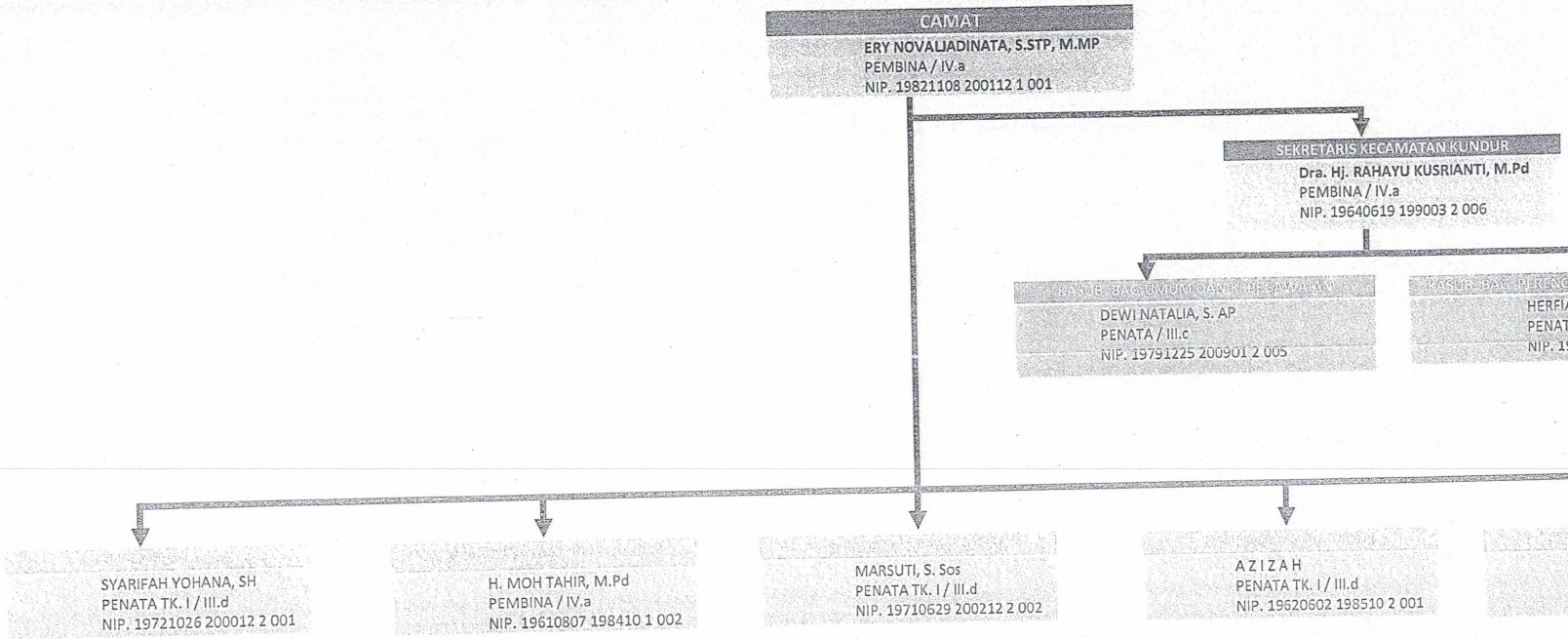





**STRUKTUR PEMERINTAHAN  
KELURAHAN TANJUNG BATU KOTA  
KECAMATAN KUNDUR KABUPATEN KARIMUN**

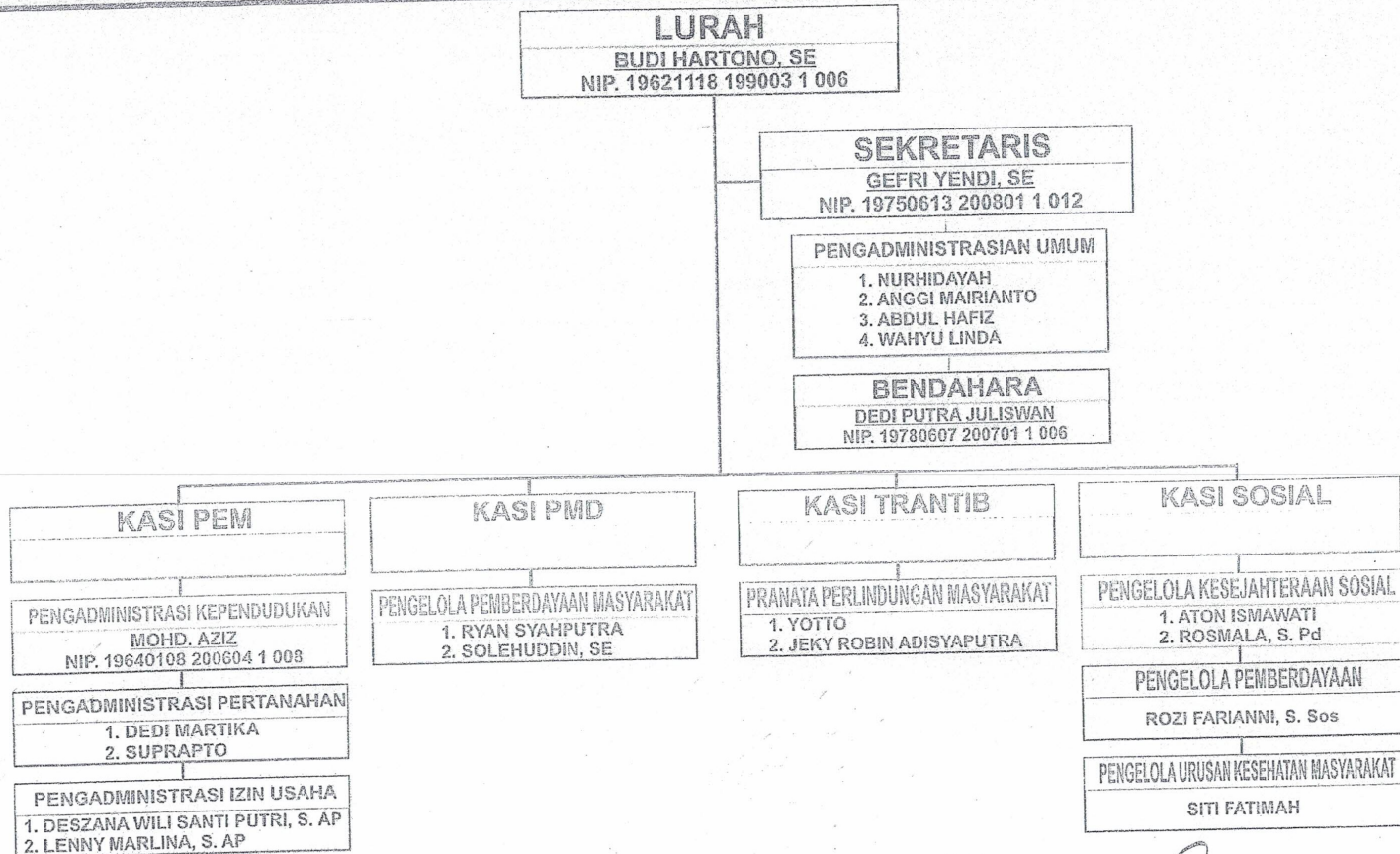

TANJUNG BATU, 31 DESEMBER 2018  
LURAH TANJUNG BATU KOTA

BUDI HARTONO, SE  
NIP. 19621118 199003 1 006

# STRUKTUR JALATAN PEGAWAI NEGERI SIPIL DAN ...JAGA HONORER KELURAHAN TANJUNGBATU BARAT KABUPATEN KARIMUN

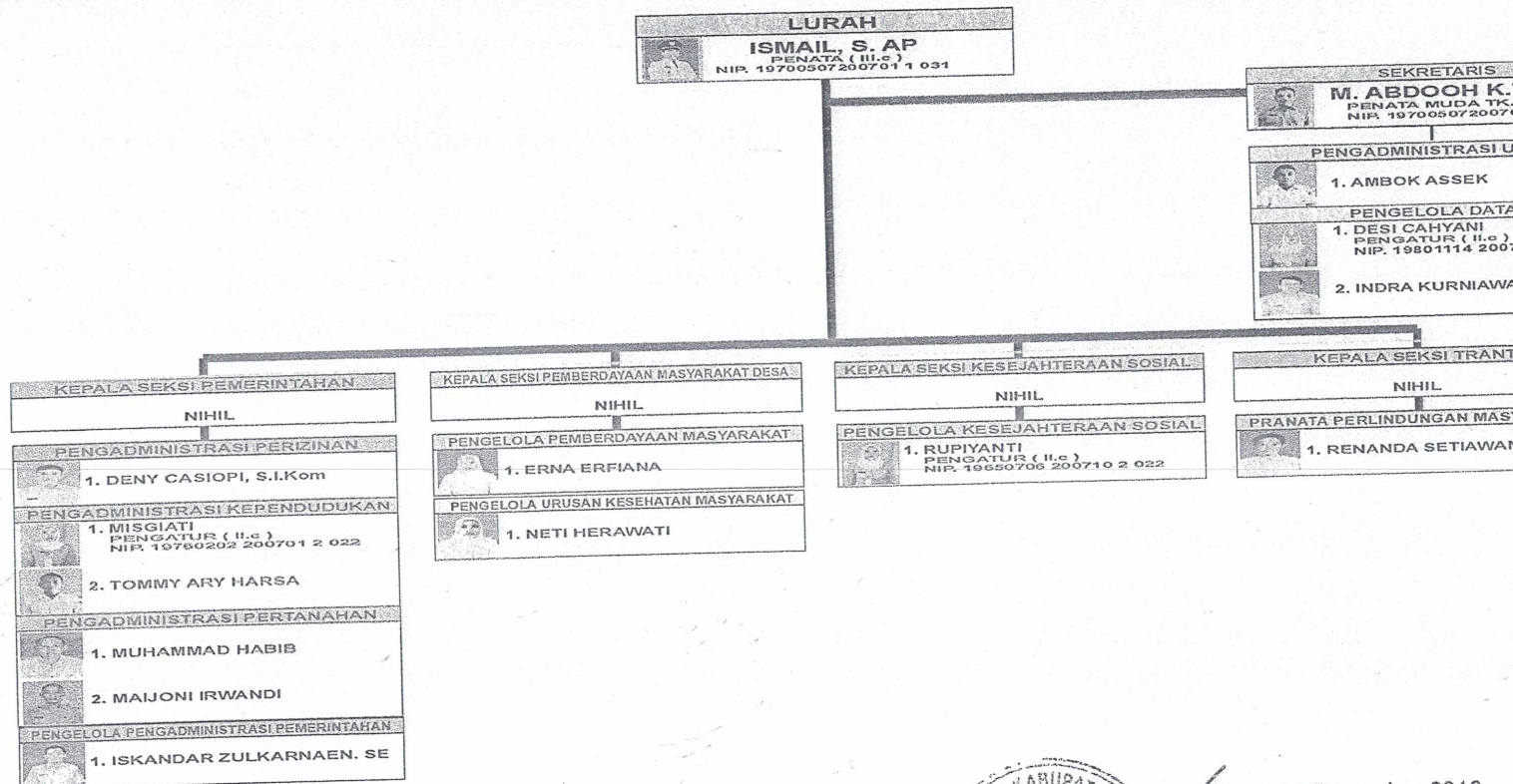

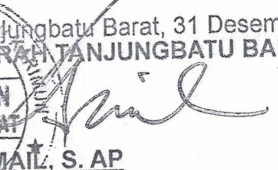
Tanjungbatu Barat, 31 Desember 2018  
**LURAH TANJUNGBATU BARAT**  
  
**ISMAIL, S. AP**  
 PENATA  
 NIP. 19700507 200701 1 031



**DAFTAR URUT KEPANGKATAN PEGAWAI NEGERI SIPIL  
KELURAHAN TANJUNG BATU KOTA KECAMATAN KUNDUR  
KABUPATEN KARIMUN**

NO	NAMA	NIP	TMT CPNS	PANGKAT		JABATAN		MASA KERJA		LATIHAN JABATAN		PENDIDIKAN			LAHIR	
				GOL. RUANG	TMT	NAMA	TMT	THN	BLN	NAMA	THN LULUS	NAMA	THN LULUS	TINGKAT IJAZAH	TEMPAT	TANGGAL
1	BUDI HARTONO, SE	19621118 199003 1 006	010190	III D	010403	LURAH	011004	26	5	ADUM	1995	IPS	1983	SMA	TG. BATU	18-11-1962
2	GEFFRI YENDI, SE	19750613 200801 1 012	010108	III C	011016	SEK LUR	050914	13	1	-	-	AKUNTANSI	2001	STRATA I	TG. BATU	13-06-1975
3	IRWAN, S. Ag	19671029 200901 1 004	010109	III B	010417	KASI	030117	-	-	-	-	AGAMA		STRATA I	TG. BATU	29-10-1967
3	DEDI PUTRA JULISWAN	19780607 200701 1 026	010107	II C	011011	STAF	-	11	3	-	-	IPA	1997	SMA	TG. BATU	06-07-1978
4	MOHD. AZIZ	19640108 200604 1 006	010106	I B	010410	STAF	-	12	4	-	-	SD	1982	SD	TG. BATU	08-01-1964

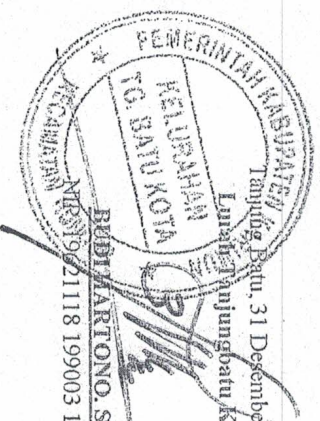



**DAFTAR HONORER KONTRAK  
KELURAHAN TANJUNG BATU KOTA KECAMATAN KUNDUR  
KABUPATEN KARIMUN**

NO	NAMA	LAHIR		PENDIDIKAN	PETIKAN KEPUTUSAN BUPATI KARIMUN NOMOR	MASA KERJA
		TEMPAT	TANGGAL			
1	NURHIDAYAH	MORO	01-06-1969	SMP	814/KP/188/2009	10 TAHUN
2	SUPRAPTO	TG. PINANG	07-04-1978	SMA	KPTS.02/BKD/XII/2012	7 TAHUN
3	YOTTO	TG. BATU	22-11-1987	SMA	KPTS.02/BKD/XII/2012	7 TAHUN
4	ATON ISMAWATI	PARIT MUDA	08-08-1977	SMA	KPTS.02/BKD/XII/2012	7 TAHUN
5	ROZI FARIANNI, S. Sos	TG. PINANG	29-08-1988	SI	KPTS.02/BKD/XII/2012	7 TAHUN
6	DEDI MARTIKA	SELAT PANJANG	27-05-1977	STM	KPTS.02/BKD/XII/2012	7 TAHUN
7	DESZANA WILISANTI PUTRI, S. AP	TG. BATU	08-12-1991	SI	KPTS.02/BKD/XII/2012	7 TAHUN
8	RYAN SYAHPUTRA	TG. BATU	11-04-1991	SMA	KPTS.40.b/BKD-02/V/2016	3 TAHUN
9	ANGGI MAIRIANTO	TG. BATU	16-05-1992	SMP	KPTS.40.b/BKD-02/V/2016	3 TAHUN
10	ROSMALA, S. Pd	SEL. SEBESI	26-06-1983	SI	KPTS.05/BKD-02/II/2016	3 TAHUN

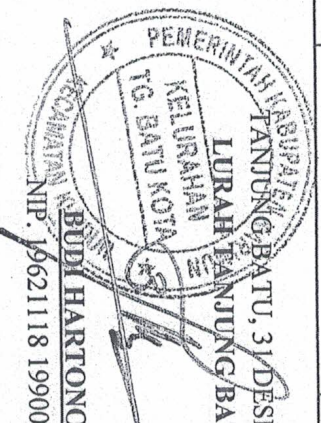



**DAFTAR HONORER INSENTIF  
KELURAHAN TANJUNG BATU KOTA KECAMATAN KUNDUR  
KABUPATEN KARIMUN**

NO	NAMA	PENDIDIKAN	TEMPAT / TANGGAL LAHIR	SURAT PERINTAH MELAKSANAKAN TUGAS DARI KEKAMATAN	MASA KERJA	
1	SOLEHUDDIN, SE	SI-AKUNTANSI	TG. BATU	01-01-1989	419/SPMT/2014	5 TAHUN
2	JEKY ROBIN ADISYAPUTRA	SMA	TG.SUM	23-04-1993	419/SPMT/2014	5 TAHUN
3	LENNY MARLINA, S. AP	SI-ADMINISTRASI PUBLIK	SEL. UNGAR	05-08-1980	419/SPMT/2014	5 TAHUN
4	WAHYU LINDA	SMA	TG. BALAI	14-04-1986	419/SPMT/2014	5 TAHUN
5	SITI FATIMAH	SMA	TG. BATU	26-02-1972	419/SPMT/2014	5 TAHUN
6	ABDUL HAFIZ	SMA	SEL. UNGAR	29-08-1996	218/SPMT/2015	4 TAHUN

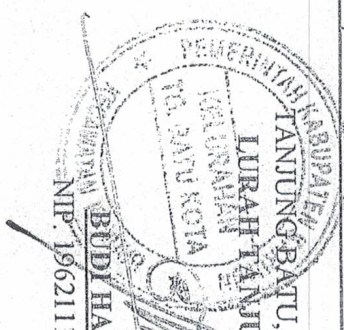





**PEMERINTAH KABUPATEN KARIMUN**  
**KECAMATAN KUNDUR**  
**KELURAHAN TANJUNG BATU KOTA**  
Jl. R. A. Kartini Kode Pos : 29662 Email : tgbatukota@gmail.com

NO. URUT	NAMA (BERSERTA GELAR)	NIP	L/ P	STATUS PERKAWINAN	STATUS KARPEG	JABATAN MEMURUT SP	TMT	PENDIDIKAN			LAHIR		MULAI BERTUGAS DI KANTOR KURAH TANJUNG BATU KOTA
								NAMA	TAHUN LULUS	TINGKAT IJAZAH	TEMPAT	TANGGAL	
1													
1	NURHidayah	-	P	KAWIN	HONORER KONTRAK	STAF	30-09-2008	SNP	1987	SNP	MORO	01-06-1969	01-01-2006
2	SUPRATO	-	L	KAWIN	HONORER KONTRAK	STAF	01-03-2010	SMA	1999	SMA	TG. PINANG	07-04-1978	01-03-2010
3	YOTTO	-	L	KAWIN	HONORER KONTRAK	STAF	01-03-2011	SMA	2006	SMA	TG. BATU	22-11-1987	01-03-2011
4	ATON ISMAWATI	-	P	KAWIN	HONORER KONTRAK	STAF	01-01-2012	SMA	2009	SMA	PARIT MUDA	08-08-1977	01-07-2010
5	ROZI FARANNI, S. Sos	-	P	KAWIN	HONORER KONTRAK	STAF	01-04-2011	SI/ILMU PENERINTAHAN	2010	SI	TG. PINANG	29-03-1988	01-04-2011
6	DEDI MARTIKA	-	L	KAWIN	HONORER KONTRAK	STAF	01-01-2013	STM	1998	STM	SELAT PANJANG	27-03-1977	01-01-2013
7	DESZANA WILISANTI PUTRI, S. AP	-	P	BELUM KAWIN	HONORER KONTRAK	STAF	01-01-2013	SI/ILMU PENERINTAHAN	2018	SI	TG. BATU	08-12-1991	01-03-2012
8	RYAN SYAHPUTRA	-	L	KAWIN	HONORER KONTRAK	STAF	01-06-2016	SMA	2010	SMA	TG. BATU	11-04-1991	01-06-2016
9	ANGGI MARANTO	-	L	KAWIN	HONORER KONTRAK	STAF	01-06-2016	SNP	2012	SNP	TG. BATU	16-05-1992	01-06-2016
10	ROSNALA, S. Pd	-	P	CERAI HIDUP	HONORER KONTRAK	STAF	01-02-2016	SI/TG PAUD	2018	SI	SEL. SEBEST	26-06-1983	01-10-2016
11	SOLEHUDDIN, SE	-	L	KAWIN	HONORER INSENTIF	STAF	01-03-2013	SI/EKONOMI	2013	SI	TG. BATU	01-01-1989	01-03-2013



**DAFTAR URUT KEPANGKATAN PEGAWAI NEGERI SIPIL  
PEMERINTAH KABUPATEN KARIMUN  
KELURAHAN TANJUNG BATU BARAT TAHUN 2018**

NO	NAMA (beserta gelar)	NIP	TMPT CPNS	PANGKAT		JABATAN DALAM SK			MASA KERJA			LATIHAN JABATAN		PENDIDIKAN			LAHIR		ST PERK
				GOL. RUANG	TMPT	NAMA	TMPT	THN	BLN	NAMA	THN	NAMA	THN	THN	LULUS	TINGKAT	TEMPAT	TANGGAL	
1	ISMAL, S.AP	19700507200701 1 031	1-01-2007	PENATA (III, c)	1/4/2015	LURAH	2017	10	10	LPJ	2008	UNIVERSITAS TERBUKA	2012	S1	PARIT BARU	07-05-1970			K2
2	M. ABDUOH K.W, S.IP	19770414 200012 1 001	1-12-2000	PENATA MUDA TK. I (III, b)	1/10/2014	SEKUR	2017	11	10	LPJ	2002	UNIVERSITAS KARIMUN	2013	S1	SUNGAI UNGAR	14-04-1977			K2
3	RUPYANTI	19650706 200710 2 022	1-1-2007	PENGATUR (II, c)	1/4/2015	PENGELOLA KESELAHTERAAN SOSIAL	2008	15	7	LPJ	2008	TATA NIAGA	1986	SITA	SEI SEBESI	06-07-1965			K2
4	MISSIVATI	19760202 200701 2 022	1-1-2007	PENGATUR (II, c)	1/4/2015	PENGADMINISTRASI KEPENDUDUKAN	2008	15	7	LPJ	2008	SMKA	1995	SITA	PAJITAN JAWA TIMUR	22-06-1972			K2
5	DESI CAHYANI	19801114 200701 2 022	1-1-2007	PENGATUR (II, c)	1/4/2015	PENGELOLA DATA	2008	15	7	LPJ	2008	SMA	2000	SITA	TANJUNG PINANG	14-11-1980			K2

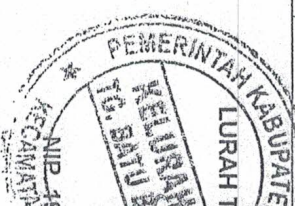

**DAFTAR URUTENAGA HONORER**  
**PEMERINTAH KABUPATEN KARIMUN**  
**KELURAHAN TANJUNG BATU BARAT TAHUN 2018**

NO	NAMA (beserta gelar)	NIP	TMT CPNS	PANGKAT		JABATAN DALAM SK		MASA KERJA		LATIHAN JABATAN		PENDIDIKAN		LAHIR		STATUS PERAWINAN	JENIS
				GOL RUANG	TMT	NAMA	TMT	THN	BLN	NAMA	THN	NAMA	THN	TINGKAT IJAZAH	TEMPAT	TANGGAL	
1	2	3	4	5	6	7	8	9	10	11	12	13	14	15	16	17	18
6	NETI HERAWATI	-	-	-	-	PENGELOLA URUSAN KESEHATAN MASYARAKAT	02-01-2002	14	11	-	-	SMEA TANJUNG BATU	1975	SMEA	TANJUNG BATU KUNDUR	27-07-1988	BELUM KAWIN
7	MUHAMMAD HABIB	-	-	-	-	PENGADMINISTRASI PERTANAHAN	01-09-2008	9	3	-	-	SMA N 001 KUNDUR	1992	SLTA	TG. BATU BARAT	02-07-1973	KAWIN
8	MAJONI IRWANDI	-	-	-	-	PENGADMINISTRASI PERTANAHAN	01-03-2010	7	9	-	-	SMA N 001 DURI	1990	SMA	DURI	05-05-1971	KAWIN
9	ERNA EFRINA	-	-	-	-	PENGELOLA PEMERDAYAAN MASYARAKAT	01-02-2013	4	10	-	-	MA. AL HUDA KUNDUR	2007	SLTA	TANJUNG BATU KOTA	28-09-1989	KAWIN
10	FERDINA HARISKA	-	-	-	-	PENGELOLA URUSAN KESEHATAN MASYARAKAT	01-02-2016	1	10	-	-	SMA N 3 KUNDUR	2011	SLTA	TANJUNG BATU	08-09-1993	KAWIN
11	RENANDA SETIAWAN	-	-	-	-	PRAKATA PERLINDUNGAN MASYARAKAT	01-02-2016	1	10	-	-	SMK. N KUNDUR	2015	SLTA	TANJUNG BATU KUNDUR	22-05-1997	BELUM KAWIN
12	ISKANDAR ZULKARNAEN, SE	-	-	-	-	PENGADMINISTRASI UMUM	01-02-2018	1	0	-	-	UIN SUSKA RIAU	2008	SI	SUNGAI GUNTUNG	08-07-1985	KAWIN

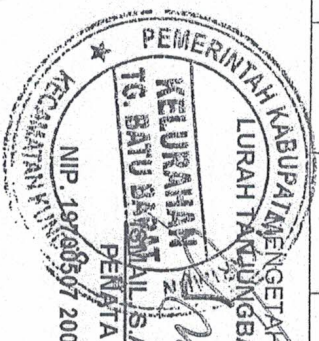



**DAFTAR URUT TENAGA HONORER  
PEMERINTAH KABUPATEN KARIMUN  
KELURAHAN TANJUNG BATU BARAT TAHUN 2018**

NO	NAMA (beserta gelar)	NIP	TMPT CPNS	PANGKAT		JABATAN DALAM SK		MASA KERJA		LATIHAN JABATAN		PENDIDIKAN		LAHIR		STATUS PERKAWINAN	JENIS
				GOL RUANG	TMPT	NAMA	TMPT	THN	BLN	NAMA	THN	NAMA	THN	TEMPAT	TANGGAL		
1	2	3	4	5	6	7	8	9	10	11	12	13	14	15	16	17	18
13	DENY CASIOP, S.Lkom	-	-	-	-	PENGADMINISTRASI PERIZINAN	01-01-2013	4	11	-	-	STIKOM-IGA	2017	S1	MORO	12-04-1990	KAWIN
14	INDRA KURNIAWAN, SE	-	-	-	-	PENGELOLA DATA	02-07-2013	4	9	-	-	UNIVERSITAS BATAM	2009	S1	SUNGAI UNGAR	23-07-1986	KAWIN
15	AMBOK ASSEK	-	-	-	-	PENGADMINISTRASI UMUM	02-07-2013	4	9	-	-	SMA N 3 KUNDUR	2012	SLTA	SUNGAI SEBESI	07-08-1993	KAWIN
16	TOMMY ARY HARSA	-	-	-	-	PENGADMINISTRASI KEPENDUDUKAN	02-07-2013	4	9	-	-	SMA N 1 KUNDUR	2011	SLTA	TANJUNG BATU KUNDUR	11-06-1996	KAWIN

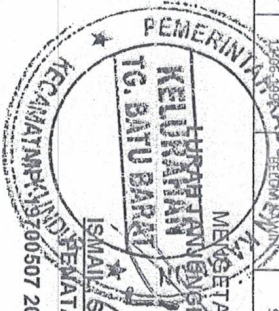



**DAFTAR PERSONALIA PEGAWAI NEGERI SIPIL DAN TENAGA HONORER  
PEMERINTAH KABUPATEN KARIMUN  
KELURAHAN TANJUNG BATU BARAT TAHUN 2018**

NO	NAMA (beserta gelar)	NIP	JABATAN DALAM SK			PENDIDIKAN			LAHIR		STATUS PERKAWINAN	JENIS KEPEGAWAIAN
			NAMA	TMPT		NAMA	THN LULUS	TINGKAT IJAZAH	TEMPAT	TANGGAL		
1	ISMAL, S.AP	19700507200701 1 031	LURAH	2017		UNIVERSITAS TERBUKA	2012	S1	PARIT BARU	07-05-1970	KAWIN	STRUKTURAL
2	M. ABDOOH K.W, S.I.P	19770414 200012 1 001	SEKUR	2017		UNIVERSITAS KARIMUN	2013	S1	SUNGAI UNGAR	14-04-1977	KAWIN	STRUKTURA
3	RUPYANTI	19650706 200710 2 022	PENGADMINISTRASI KEPENDUDUKAN	2008		TATA NIAGA	1986	SLTA	SEI SEBESI	06-07-1965	KAWIN	STRUKTURA
4	MISGIYATI	19760202 200701 2 022	PENGADMINISTRASI KEPENDUDUKAN	2008		SMEA	1995	SLTA	PALCIAN JAWA TIMUR	22-06-1972	KAWIN	STRUKTURA
5	DESI CAHYANI	19801114 200701 2 022	PENGINVENTARIS BARANG DAN ATK	2008		SMA	2000	SLTA	TANJUNG PINANG	14-11-1980	KAWIN	STRUKTURA
6	NETI HERAWATI	-	TENAGA ADMINISTRASI	02-01-2002		SMEA TANJUNG BATU	1975	SMEA	TANJUNG BATU KUNDUR	27-07-1958	BELUM KAWIN	STRUKTURA
7	MUHAMMAD HABIB	-	TENAGA ADMINISTRASI	01-09-2008		SMA N 001 KUNDUR	1992	SLTA	TG. BATU BARAT	02-07-1973	KAWIN	STRUKTURA
8	MAIJONI IRWANDI	-	TENAGA ADMINISTRASI	01-03-2010		SMA N 001 DURI	1990	SMA	DURI	05-05-1971	KAWIN	STRUKTURA
9	ERNA EFFRINA	-	TENAGA ADMINISTRASI	01-02-2013		MA. AL HUDA KUNDUR	2007	SLTA	TANJUNG BATU KOTA	28-09-1989	KAWIN	STRUKTURA
10	RENANDA SETIAWAN	-	TENAGA ADMINISTRASI	01-02-2016		SMK. N KUNDUR	2015	SLTA	TANJUNG BATU KUNDUR	22-05-1997	BELUM KAWIN	STRUKTURA
11	ISKANDAR ZULKARNAEN, SE	-	TENAGA ADMINISTRASI	01-02-2018		UIN SUSKA RIAU	2008	S1	SUNGAI GUNTING	08-07-1985	KAWIN	STRUKTURA
12	DENY CASIOP, S.I.Kom	-	TENAGA ADMINISTRASI	01-01-2013		STIKOM-IGA	2017	S1	MORO	12-04-1990	KAWIN	STRUKTURA
13	INDRA KURNIAWAN, SE	-	TENAGA ADMINISTRASI	02-07-2013		UNIVERSITAS BATAM	2009	S1	SUNGAI UNGAR	23-07-1986	KAWIN	STRUKTURA
14	AMBOK ASSEK	-	TENAGA ADMINISTRASI	02-07-2013		SMA N 3 KUNDUR	2012	SLTA	SUNGAI SEBESI	07-08-1993	BELUM KAWIN	STRUKTURA
15	TOMMY ARY HARSA	-	TENAGA ADMINISTRASI	02-07-2013		SMA N 1 KUNDUR	2011	SLTA	TANJUNG BATU KUNDUR	11-06-1992	BELUM KAWIN	STRUKTURA

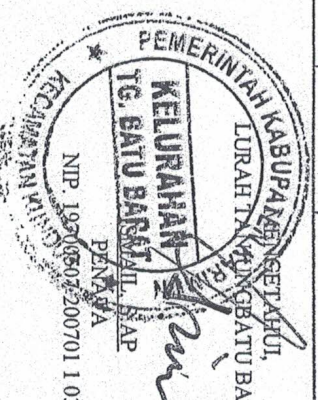





PEMERINTAH KABUPATEN KARIMUN  
KECAMATAN KUNDUR  
KELURAHAN GADING SARI

Jl. Gading RT 002 / RW 001

Kode Pos : 29652

DAFTAR URUT KEPANGKATAN PEGAWAI NEGERI SIPIL  
PEMERINTAH KABUPATEN KARIMUN

NO	NAMA (beserta gelar)	NIP	TMT CPNS	PANGKAT		JABATAN		MASA KERJA	LATIHAN JABATAN		PENDIDIKAN			LAHIR		STATUS PERKAWINAN	JENIS KEPEGAWAIAN		KET
				GOL RUANG	TMT	NAMA	TMT		THN	BLN	NAMA	THN	NAMA	THN	TINGKAT IJAZAH		TEMPAT	TANGGAL	
1	2	3	4	5	6	7	8	9	10	11	12	13	14	15	16	17	18	19	20
1	BOLKYA AYADI, S.IP	19880210 200701 1 003	2007	PENATA (III C)	2007	LURAH	2017	11	0	LPI	2007	IPDN	2009	S1	TG. BATU	10/02/1988	KAWIN	STRUKTURAL	
2	DARMAWATI	19620116 198303 2 009	1983	PENATA MUDA TK I (III b)	2017	SEKUR	2017	30	0	LPI	1984	SMEA	1983	SMEA	KOTA BARU BATU HAMPAR	16/01/1982	KAWIN	STRUKTURAL	
3	DEDI DISWANTO, S. STP	19931207 201609 1 001	2016	PENATA MUDA / (IIa)	2016	KASI PEM	2018	2	0	LPI	2017	IPDN	2016	D4	Pelanduk	07/12/1993	KAWIN	STRUKTURAL	
4	EKO ISMAWARDI	19750511 201001 1 003	2009	PENGATUR MUDA TK I (II b)	2012	STAF	2017	6	0	LPI	2012	SMU	2001	SMU	PARIT MUDA	11/05/1979	KAWIN	STRUKTURAL	

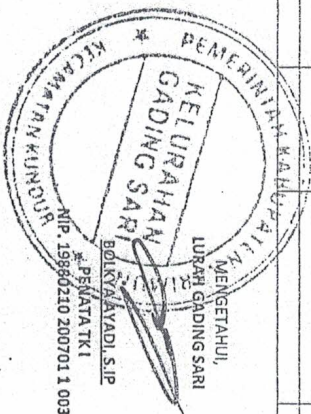





1	BOLKYA AYADI, S.I.P	TG. BATU, 10/2/1988	L	ISLAM	PEMERINTAHAN	2009	S1	LURAH GADING SARI	PNS
2	DARMAWATI	KOTO BARU BATU HAMPAR, 16/1/1962	P	ISLAM	TATA USAHA	1983	SMEA	SEKRETARIS LURAH	PNS
3	DEDI DISWANTO, S. STP	PELANDUK, 07-12-1993	L	ISLAM	ILMU PEMERINTAHAN	2016	D4	KASI PEMERINTAHAN	PNS
4	EKO ISMAWARDI	PARET MUDA, 11/05/1979	L	ISLAM	IPS	2001	SLTA	PENGADMINISTRASI UMUM	PNS
5	HENDY PUTRA, S.Pd	ALAI KUNDUR, 8/5/1987	L	ISLAM	ADMINISTRASI PERKANTORAN	2011	S1	PENGADMINISTRASI PERTANAHAN	TENAGA KONTRAK
6	HERNI	TELUK PELITA, 26/1/1991	P	ISLAM	IPS	2008	SMA	PENGADMINISTRASI UMUM	TENAGA KONTRAK
7	MASIDAH	TANJUNG SUM, 9/3/1976	P	ISLAM	PERDAGANGAN	1996	SMEA	PENGLOLA KESEJAHTERAAN SOSIAL	TENAGA KONTRAK
8	ZEVALINA SATIVA IRADA, A.Md	MEDAN, 7/10/1988	P	ISLAM	MANAJEMEN INFORMATIKA	2012	D3	PENGLOLA PEMERDAYAAN MASYARAKAT	TENAGA KONTRAK
9	LIU SANDRA, S. S	PARIT MUDA, 21/01/1981	P	ISLAM	SASTRA INGGRIS	2004	S1	PENGADMINISTRASI KEPENDUDUKAN	TENAGA KONTRAK
10	MATISUNUN	SEI, PONTIANAK, 11/05/1985	L	ISLAM	PEMASARAN	2003	SMK	PENGADMINISTRASI PERIZINAN	HONOR ISENTIF
	TEGUH ARDIANSYAH	SAWANG, 09/06/1994	L	ISLAM	IPS	2012	SMA	PENGLOLA DATA KEAMANAN DAN KETERIBAN	HONOR ISENTIF
12	RUI SANDY	DESA ALAI, 25/6/1989	L	ISLAM	IPS	2008	SLTA	PENGLOLA ADMINISTRASI PEMERINTAHAN	HONOR ISENTIF
13	EMELDI GUNAWAN	SAWANG, 08/05/1994	L	ISLAM	IPS	2012	SMA	PENGLOLA DATA KEAMANAN DAN KETERIBAN	HONOR ISENTIF
14	MUHAMMAD, DIPOLZANI	TANJUNGBATU, 9/12/1978	L	ISLAM	IPS	2012	SLTA	PENGADMINISTRASI PERTANAHAN	HONOR ISENTIF
15	MUHAMMAD EMIL RAHIM	TG. BATU, 10/4/1982	L	ISLAM	IPS	2001	SLTA	PENGLOLA KESEJAHTERAAN SOSIAL	HONOR ISENTIF
16	MHD. SAHLI ANAS, S.Sos	URUNG, 27/3/1987	L	ISLAM	ILMU PEMERINTAHAN	2010	S1	PENGLOLA KESEJAHTERAAN SOSIAL	HONOR ISENTIF
17	LENNI MARLINA	TG. SARI, 27/7/1991	P	ISLAM	IPS	2011	SLTA	PENGLOLA DATA	HONOR ISENTIF
18	MAZLIANA, S.AP	TANJUNG BATU, 6/11/1985	P	ISLAM	ADMINISTRASI PUBLIK	2012	S1	PENGLOLA PEMERDAYAAN MASYARAKAT	HONOR ISENTIF
19	PUSTIKA NURUL HUDA, S.IP	SUNGAI UNGAR, 12/2/1991	P	ISLAM	ILMU PEMERINTAHAN	2014	S1	PENGADMINISTRASI KEPENDUDUKAN	HONOR ISENTIF
20	HERMA FITRI	TANJUNG BATU, 31/3/1993	P	ISLAM	IPS	2011	SMA	PENGLOLA URUSAN KESEHATAN MASYARAKAT	HONOR ISENTIF
	TUNGKY MUNANDAR	TANJUNGBATU, 13/9/1994	L	ISLAM	ELEKTRO	2013	SMK	PENGLOLA URUSAN KESEHATAN MASYARAKAT	HONOR ISENTIF





PEMERINTAH KABUPATEN KARIMUN  
KECAMATAN KUNDUR  
KELURAHAN GADING SARI

Jl. Gading RT 002 / RW 001

Kode Pos : 29662

DATA PERSONALIA HONOR KELURAHAN GADING SARI  
KECAMATAN KUNDUR KABUPATEN KARIMUN TAHUN 2019

No Urut	Nama (Beorth Gelat)	NIP	LIP	TMT CPNS RUANG	PANGKAT			JABATAN	MASA KERJA	LATIHAN		PENDIDIKAN			LAHIR	TANGGAL	STATUS PERKAWINAN	JENIS KEPEGAWAIAN
					GOL	TMT	NAMA			THN	THN	NAMA	THN	TINGKAT MAZAH				
1	2	3	4	5	6	7	8	9	10	11	12	13	14	15	16	17	18	19
1	HENDY PUTRA, S.Pd		L			STAF	2012	2012				S1	2011	S1	ALAI KUNDUR	08-05-1987	KAWIN	STRUKTURAL FUNGSIONAL
2	LILI SANDRA, S.S		P			STAF	2007	2007				S1	2004	S1	PARIT MUDA	24-01-1981	KAWIN	STRUKTURAL FUNGSIONAL
3	HERNI		P			STAF	2018	2018				SMA	2008	SMA	TELUK PELITA	26-01-1991	BELUM KAWIN	STRUKTURAL FUNGSIONAL
4	MASIDAH		P			STAF	2018	2018				SMKA	1996	SMKA	TANJUNG SUM	09-03-1978	KAWIN	STRUKTURAL FUNGSIONAL
5	ZEVALINA SATIYA IRADA, A.Md		P			STAF	2018	2018				D3	2012	D3	IMEDAN	07-10-1988	KAWIN	STRUKTURAL FUNGSIONAL
6	MATISUNUN		L			STAF	2013	2013				SMK	2003	SMK	SEL. PONTIANAK	14-05-1985	KAWIN	STRUKTURAL FUNGSIONAL
7	TEGUH ARIANSYAH		L			STAF	2013	2013				SMA	2012	SMA	SAVIANG	09-06-1994	BELUM KAWIN	STRUKTURAL FUNGSIONAL
8	RUI SANDY		L			STAF	2013	2013				SLTA	2008	SLTA	DESA ALAI	25-06-1989	KAWIN	STRUKTURAL FUNGSIONAL
9	EMELDI GUNAWAN		L			STAF	2013	2013				SMA	2012	SMA	SAVIANG	08-05-1994	BELUM KAWIN	STRUKTURAL FUNGSIONAL
10	MUHAMMAD, DIPOLIZANI		L			STAF	2013	2013				SLTA	2012	SLTA	TANJUNGBATU	09-12-1978	KAWIN	STRUKTURAL FUNGSIONAL
11	MUHAMMAD, EMIL RAHIM		L			STAF	2013	2013				SLTA	2001	SLTA	TG. BATU	10-04-1982	KAWIN	STRUKTURAL FUNGSIONAL
12	MHD. SAHLI ANAS, S.Sos		L			STAF	2013	2013				S1	2010	S1	URUNG	27-03-1987	KAWIN	STRUKTURAL FUNGSIONAL
13	LENNI MARINA		P			STAF	2013	2013				SLTA	2011	SLTA	TG. SARI	27-07-1991	KAWIN	STRUKTURAL FUNGSIONAL
14	MAZLIANA, S.AP		P			STAF	2013	2013				S1	2012	S1	TG. BATU	06-11-1985	KAWIN	STRUKTURAL FUNGSIONAL
15	PUSIKA NURUL HUDA, S.IP		P			STAF	2013	2013				S1	2014	S1	SUNGAI UNGAR	12-02-1991	KAWIN	STRUKTURAL FUNGSIONAL
16	HERMA FTIRI		P			STAF	2013	2013				SMA	2011	SMA	TANJUNGBATU	31-03-1989	KAWIN	STRUKTURAL FUNGSIONAL
17	TUNGKY MUNANDAR		L			STAF	2014	2014				SMK	2013	SMK	TANJUNGBATU	13-09-1994	BELUM KAWIN	STRUKTURAL FUNGSIONAL

Gading Sari, 08 Januari 2019  
LUBAH GADING SARI  
BOIKYA AYADI, S.IP  
PENATA TIK  
NIP. 19890210 200701 1 003





PEMERINTAH KABUPATEN KARIMUN  
KECAMATAN KUNDUR

Jalan Jend. Ahmad Yani Tanjung Batu Kundur 29662 Kep. Riau  
EMAIL : kantorcemakundur.umm@gmail.com Kode Pos : 29662

DAFTAR URUT KEPANGKATAN PEGAWAI NEGERI SIPIL  
KECAMATAN KUNDUR KABUPATEN KARIMUN

Berserta Gelar)	NIP	UP	TMT CPNS	PAJABAT		JABATAN	MASUK KERJA				LATIHAN JABATAN		PENDIDIKAN		TMT LULUS	TINGKAT LULUS	TMT
				GOL. RUANG	TMT		TMT/LAMA	TMT/ BARU	TMT	BLN	MAYA	TMT	MAYA	TMT			
IP	19621108 200112 1 001	L	01-12-2001	PEMBINA (IV/a)	12-03-2018	CAMAT	12-03-2018	12-03-2018	-	06	PM/IV	2005	S.2 MANAJEMEN PEMERINTAHAN	2011	S.2	PEMBINA	1962
	19640519 199003 2 006	P	29-03-1990	PEMBINA (IV/a)	12-03-2018	SEKRETARIS CAMAT	12-03-2018	12-03-2018	-	06	-	-	S.2 ADMINISTRASI PENDIDIKAN	2002	S.2	BENGGALIS	1964
	19910507 198410 1 002	L	01-10-1984	PEMBINA (IV/a)	12-03-2019	KEPALA SEKSI PEMERINTAHAN MASYARAKAT	12-03-2018	12-03-2018	-	06	-	-	S.2 ADMINISTRASI PENDIDIKAN	1983	S.2	TG. BATU KARIMUN	1991
	19920502 199310 2 004	P	01-10-1993	PEMBINA TK. I (IIIb)	01-04-2012	KEPALA SEKSI LINGKUNGAN HIDUP	12-03-2019	03-01-2017	21	06	ADIM	1995	S.2 ADMINISTRASI PENDIDIKAN	2012	S.1	TAJUDING PIANG	1992
	19921118 199003 1 006	L	01-03-1990	PEMBINA TK. I (IIIb)	01-10-2013	LURAH TG. BATU KOTA	16-07-2010	03-01-2017	18	10	ADIM	1999	STEI PELITA BANGSA	2012	S.1	KEPULAUAN RAY	1992
	19710529 200212 2 002	P	01-12-2002	PEMBINA TK. I (IIIb)	01-10-2012	KEPALA SEKSI KESEJAHTERAAN SOSIAL	03-01-2017	03-01-2017	10	10	PM/IV	2006	S.1 ADM NEGARA	1995	S.1	Tg. UBAN	1971
	19940514 198610 1 008	L	01-10-1986	PEMBINA TK. I (IIIb)	01-04-2016	KEPALA SEKSI KETERTAMBAHAN DAN KETERANGAN	27-12-2014	03-01-2017	24	06	-	-	S.1 EKONOMI	2013	S.1	KAMPAR	1994
	19721028 200012 2 001	P	30-12-2001	PEMBINA TK. I (IIIb)	01-04-2017	KEPALA SEKSI PEMERINTAHAN	05-09-2014	03-01-2017	10	06	-	-	S.1 ILMU HUKUM	1999	S.1	ALAI KUNDUR	1972
	19980210 200701 1 003	L	01-01-2007	PEMBINA (IIIb)	01-04-2014	LURAH GADING SARU	03-11-2017	03-01-2017	04	00	-	-	S.1 PEMERINTAHAN	2008	S.1	TAJUDING BATU	1998
	19750613 200801 1 012	L	01-01-2008	PEMBINA (IIIb)	01-10-2016	SEKRETARIS LURAH TG. BATU KOTA	06-09-2014	03-01-2017	08	09	-	-	S.1 AKUTANSI	2001	S.1	TG. BATU	1975
	19791228 200901 2 005	P	01-01-2009	PEMBINA (IIIb)	01-04-2014	KASUB. BAG. UMUM DAN KEPERAWANAN	27-12-2013	03-01-2017	06	03	-	-	S.1 ADM NEGARA	2012	S.1	PEKABARU	1979
	19700507 200701 1 031	L	01-01-2007	PEMBINA (IIIb)	01-04-2015	LURAH TG. BATU BARAT	03-01-2017	03-01-2017	08	03	-	-	S.1 ADM NEGARA	2012	S.1	PEKABARU	1970
	19671028 200901 1 004	L	01-01-2009	PEMBINA MUDA (IIIb)	01-04-2017	KEPALA SEKSI PEMERINTAHAN KEL. TAJUDING BATU KOTA	05-09-2014	03-01-2017	06	03	-	-	S.1 ILMU AGAMA	1995	S.1	BEKAWAN	1967
	19770414 200012 1 001	L	01-12-2000	PEMBINA MUDA (IIIb)	01-10-2014	SEKRETARIS LURAH TG. BATU BARAT	01-12-2000	03-01-2017	08	10	-	-	S.1 ILMU PEMERINTAHAN	2013	S.1	SUNGAI UNGAR	1977
	19770530 200801 2 010	P	01-01-2008	PEMBINA MUDA TK. I (IIIb)	01-04-2016	KASUB. BAG. PERENCANAAN & KEUANGAN KEC. KUNDUR	03-01-2017	03-01-2017	11	03	-	-	DIPLOMA III KEUANGAN DAN PERENCANAAN	2001	D.III	TAJUDING BATU	1977
	19620116 198303 2 009	P	01-01-1983	PEMBINA MUDA TK. I (IIIb)	01-10-2017	SEKRETARIS LURAH GADING SARU	03-01-2017	03-01-2017	21	01	-	-	S.1 ILMU HUKUM	1982	S.1	PEKABARU	1962
	19931207 201609 1 001	L	01-09-2016	PEMBINA MUDA (IIIb)	12-03-2018	KEPALA SEKSI PEMERINTAHAN KELURAHAN GADING SARU	12-03-2018	12-03-2018	01	02	-	-	DIPLOMA IV PERENCANAAN DAN PERENCANAAN	2016	D.IV	PEKABARU	1993
	19631123 200604 2 004	P	01-04-2006	PEMBINA TK. I (IIIb)	01-04-2014	PEMBINA MUDA (IIIb)	01-04-2006	01-04-2017	23	10	-	-	S.1 ILMU HUKUM	2012	S.1	TAJUDING BATU KOTA	1963
	19740923 200701 1 011	L	01-01-2007	PEMBINA TK. I (IIIb)	01-04-2017	PEMBINA MUDA (IIIb)	01-01-2017	01-01-2017	09	03	-	-	S.1 ILMU HUKUM	1994	S.1	TAJUDING BATU	1974
	19950706 200701 1 022	P	01-01-2007	PEMBINA TK. I (IIIb)	01-04-2015	PEMBINA MUDA (IIIb)	01-01-2007	03-01-2017	09	03	-	-	S.1 ILMU HUKUM	1986	S.1	TAJUDING BATU	1995
	19760502 200701 2 022	P	01-01-2007	PEMBINA TK. I (IIIb)	01-04-2015	PEMBINA MUDA (IIIb)	01-01-2007	03-01-2017	09	03	-	-	S.1 ILMU HUKUM	1995	S.1	TAJUDING BATU	1976
	19801114 200701 2 022	P	01-01-2007	PEMBINA TK. I (IIIb)	01-04-2015	PEMBINA MUDA (IIIb)	01-01-2007	03-01-2017	09	03	-	-	S.1 ILMU HUKUM	2000	S.1	TAJUDING BATU	1980
	19730706 200701 1 026	L	01-01-2007	PEMBINA TK. I (IIIb)	01-04-2017	PEMBINA MUDA (IIIb)	01-01-2007	03-01-2017	09	03	-	-	S.1 ILMU HUKUM	1997	S.1	TAJUDING BATU	1973



Berkas (Gelar)	NIP	L/P	TMT CPNS	PANGKAT		JABATAN		MASA KERJA		LATIHAN JABATAN		PENDIDIKAN		Tingkat Urahan	T
				GOL. RUANG	TMT	NAMA	TMT/LAMA	TMT/ BARSU	TTN	BLN	NAMA	TNN	NAMA	TMT/LULUS	
	2		4	5	6	7	8	9	10	11	12	13	14	15	
18771021 200601 2 012	P	01-01-2006	PENGATUR (IIB)	01-04-2016	PENGADMINISTRASI KEPENDUDUKAN KEC. KUNDUR	11-12-2017	11-12-2017	13	03	-	-	SMA	1987	SMA	TANJUNGPABATU
18840319 200701 1 011	L	01-01-2007	PENGATUR MUDA TK. I (IIB)	01-10-2014	PENGADMINISTRASI SARANA DAN PRASARANA	01-01-2007	03-01-2017	12	06	-	-	SMA	1986	SMA	LUBUK
18830919 201001 2 002	P	01-01-2010	PENGATUR (IIB)	01-04-2014	PENGADMINISTRASI KEUANGAN KECAMATAN KUNDUR	23-12-2015	03-01-2017	11	0	-	-	SMU	2002	SMU	TANJUNGPABATU
18790511 201001 1 003	L	01-01-2010	PENGATUR MUDA TK. I (IIB)	01-04-2014	PENGADMINISTRASI UMUM KEL. GADING SARI	16-06-2017	16-06-2017	09	10	-	-	SML-IPS	2001	SMU	PARIT MUDA KARAI
19800220 201001 1 006	L	01-01-2010	PENGATUR MUDA TK. I (IIB)	12-03-2016	PENGADMINISTRASI KEUANGAN KECAMATAN KUNDUR	12-03-2018	12-03-2018	00	03	-	-	PAKET C	2009	SMA	BATAM
19820801 201212 2 003	P	01-12-2012	PENGATUR MUDA (IIB)	01-12-2012	PENGADMINISTRASI KEUANGAN KECAMATAN KUNDUR	01-12-2012	03-01-2017	09	00	-	-	SMA	2001	SMA	TANJUNGPABATU
19800412 201212 1 003	L	01-12-2012	PENGATUR MUDA (IIB)	01-10-2017	PENGADMINISTRASI PERTAHANAN KANTOR CAMAT KUNDUR	01-12-2012	01-10-2017	14	08	-	-	PAKET C	2009	SMA	KABUPATEN RIAU
19840328 200701 1 014	L	01-01-2007	JURU TK. I (IIB)	01-10-2017	PENGADMINISTRASI PERIZINAN KANTOR CAMAT KUNDUR	01-01-2007	03-01-2017	06	06	-	-	SMP	1983	SMP	KEPUJARAN RIAU
19811231 200701 1 169	L	01-01-2007	JURU (IIB)	01-04-2015	PENGEMUDI KANTOR CAMAT KUNDUR	01-01-2007	03-01-2017	12	03	-	-	SD	1994	SD	SUNGAI UNGAR
18750328 201212 1 001	L	01-12-2012	JURU (IIB)	01-10-2017	PRAMU BAKTI	01-12-2012	01-10-2017	12	09	-	-	PAKET B	2007	SD	TANJUNGPABATU
19340108 200604 1 008	L	01-04-2006	JURU MUDA TK. I (IIB)	01-10-2011	PENGADMINISTRASI KEPENDUDUKAN KEL. TG. BATU KOTA	01-04-2006	03-01-2017	27	06	-	-	SD	1983	SD	TANJUNGPABATU

Keterangan:  
Laki - Laki = 20 Orang  
Perempuan = 14 Orang  
Total = 34 Orang





PEMERINTAH KABUPATEN KARIMUN  
KECAMATAN KUNDUR

Jalan Jend. Ahmad Yani Tanjung Batu Kundur 29662 Kep. Riau  
EMAIL : kantorcamatkundur.umm@gmail.com Kode Pos : 29662

DAFTAR NAMA - NAMA HONORER KONTRAK, INSENTIF DAN HONOR LOKAL KANTOR CAMAT KUNDUR  
KABUPATEN KARIMUN

(Berserta Foto)	NIP	LP	STATUS PERKAWINAN	STATUS KEPEG	JABATAN MENURUT SP	TMT	JABATAN MENURUT PEMERINTAH	TMT	PENDIDIKAN			LAHIR
									NAMA	TMT LULUS	TINGKAT IJAZAH	TEMPAT
	3	4	5	6	7	8	9	10	11	12	13	14
		P	KAWIN	HONORER KONTRAK	TENAGA ADMINISTRASI	31-08-2008	PENGADMINISTRASI PERTANAHAN	03-01-2017	SMA	2000	SMA	TANJUNG BATU
		L	KAWIN	HONORER KONTRAK	TENAGA ADMINISTRASI	30-08-2008	PENGLOLA KESEJAHTERAAN SOSIAL	03-01-2017	SMA	1994	SMA	TANJUNGBATU
		P	KAWIN	HONORER KONTRAK	TENAGA ADMINISTRASI	01-03-2009	PENGADMINISTRASI KEPENDUDUKAN	03-01-2017	SMA	2004	SMA	TANJUNGBATU
		P	KAWIN	HONORER KONTRAK	TENAGA ADMINISTRASI	01-01-2011	PENGLOLA DATA PELAKSANAAN PROGRAM DAN ANGGARAN	03-01-2017	D.IJELAKOM	1998	D.III	TANJUNGBATU
		L	KAWIN	HONORER KONTRAK	TENAGA ADMINISTRASI	01-03-2010	PENGLOLA PEMERDAYAAN MASYARAKAT	03-01-2017	SMA	2000	SMA	PARIT BARU
		P	KAWIN	HONORER KONTRAK	TENAGA ADMINISTRASI	01-03-2010	PENGLOLA URUSAN KESEHATAN MASYARAKAT	03-01-2017	SMA PAKET C	2009	SMA	SUNGAI SEBESI
		L	KAWIN	HONORER KONTRAK	TENAGA ADMINISTRASI	01-12-2012	PENGADMINISTRASI UMUM	03-01-2017	SMA	2000	SMA	TANJUNGBATU
		L	KAWIN	HONORER KONTRAK	TENAGA ADMINISTRASI	01-01-2012	PENGADMINISTRASI PERTANAHAN	03-01-2017	SMA	1996	SMA	TANJUNG BATU
		L	KAWIN	HONORER KONTRAK	TENAGA ADMINISTRASI	01-01-2013	PENGADMINISTRASI KEPENDUDUKAN	03-01-2017	SMA	2011	SMA	S. SEBESI
		L	KAWIN	HONORER KONTRAK	TENAGA ADMINISTRASI	01-01-2013	PENGADMINISTRASI PERIZINAN	03-01-2017	SMA	1998	SMA	SUNGAI UNGAR
		L	KAWIN	HONORER KONTRAK	TENAGA ADMINISTRASI	01-01-2013	PENGLOLA PELAYANAN BARANG	03-01-2017	SMA	2012	SMA	SUNGAI UNGAR
		L	KAWIN	HONORER KONTRAK	TENAGA ADMINISTRASI	01-01-2013	PENGLOLA KESEJAHTERAAN SOSIAL	03-01-2017	S.I/ PENDIDIKAN	2013	S.I	PEKANBARU
		P	TIDAK KAWIN	HONORER KONTRAK	TENAGA ADMINISTRASI	01-01-2013	PENGLOLA URUSAN KESEHATAN MASYARAKAT	03-01-2017	SMA	2010	SMA	SUNGAI UNGAR



Jenis Kelamin	NIP	LP	STATUS PERAWINAN	STATUS KEPEG	JABATAN MENURUT SP	TMT	JABATAN MENURUT PERHEMPAN	TMT	PENDIDIKAN			TEMPAT LAHIR
									NAMA	THN LULUS	TINGKAT LULUS	
	3	4	5	6	7	8	9	10	11	12	13	14
		L	KAWIN	HONORER KONTRAK	TEKNOLOGI ADMINISTRASI	27-04-2015	PENGADMINISTRASI KEUANGAN	03-01-2017	MA	1990	MA	SUNGAI UNGAR
		P	KAWIN	HONORER KONTRAK	TEKNOLOGI ADMINISTRASI	01-02-2016	PENGLOLA DATA PELAKSANAAN PROGRAM DAN ANGGARAN	03-01-2017	S-1 ADM NEGARA	2009	S-1	SUNGAI GUNTUNG
		P	KAWIN	HONORER KONTRAK	TEKNOLOGI ADMINISTRASI	01-02-2016	PENGADMINISTRASI KEPEGAWAIAN	03-01-2017	MANAJEMEN	2009	S-1	TANJUNG BATU
		P	KAWIN	HONORER KONTRAK	TEKNOLOGI ADMINISTRASI	01-10-2016	ANALISIS SUMBER DAYA MANUSIA APARATUR	03-01-2017	S-1 ADM NEGARA	2015	S-2	TANJUNG BATU
		P	KAWIN	HONORER KONTRAK	TEKNOLOGI ADMINISTRASI	16-07-2007	PENGLOLA PEMERDAYAAN MASYARAKAT	13-01-2018	SLTA	1993	SMA	TEMBILAHAN
		L	KAWIN	HONORER KONTRAK	TEKNOLOGI ADMINISTRASI	02-01-2013	PENGADMINISTRASI KEPEGAWAIAN	03-01-2017	SMA	2000	SMA	SUNGAI UNGAR
		L	KAWIN	HONORER KONTRAK	TEKNOLOGI ADMINISTRASI	02-01-2013	PENGADMINISTRASI UMUM	03-01-2017	SMA	1999	SMA	TANJUNG BATU
		L	KAWIN	HONORER KONTRAK	TEKNOLOGI ADMINISTRASI	01-03-2015	ANALISIS PEMERDAYAAN MASYARAKAT	03-01-2017	S-2/ MAGISTER ADM PUBLIK	2014	S-2	PAGITAN
		P	KAWIN	HONORER KONTRAK	TEKNOLOGI ADMINISTRASI	13-03-2017	ANALISIS SUMBER DAYA MANUSIA APARATUR	03-01-2017	SILUHU PEMERINTAHAN	2017	S-1	TELUK DALAM
		L	KAWIN	HONORER KONTRAK	TEKNOLOGI ADMINISTRASI	01-12-2012	PENGADMINISTRASI UMUM	03-01-2017	SMA	2009	SMA	TANJUNG BATU
		P	KAWIN	HONORER KONTRAK	TEKNOLOGI ADMINISTRASI	03-12-2018	ANALISIS SUMBER DAYA MANUSIA APARATUR	03-01-2017	S-1 ADM NEGARA	2012	S-1	PARIT BARU
		L	KAWIN	HONORER INSENTIF	TEKNOLOGI ADMINISTRASI	03-12-2018	PENGLOLA LINGKUNGAN	03-01-2017	SLTA	2009	SMA	TANJUNG BATU
		L	KAWIN	HONORER INSENTIF	TEKNOLOGI ADMINISTRASI	03-12-2018	PENGADMINISTRASI KEPENDUDUKAN	03-01-2017	SIPENDIDIKAN EKONOMI	2013	S-1	SOKOI

Keterangan:  
 Laki - Laki = 14 Orang  
 Perempuan = 12 Orang  
 Total = 26 Orang





DAFTAR URUT KEPANGKATAN PECAWAINERISIPIL  
KELURAHAN TANJUNG BATU KOTA KECAMATAN KUNDUR  
KABUPATEN KARIMUN

MA	NIP	TMT CPNS	PANGKAT		JABATAN		MASA KERJA		LATIHAN JABATAN		PENDIDIKAN			LAHIR		
			GOL RUANG	TMT	NAMA	TMT	THN	BLN	NAMA	THN LULUS	NAMA	THN LULUS	TINGKAT IJAZAH	TEMPAT	TANGGAL	
ONO, SE	19621118 199003 1 006	010190	III. D	010403	LURAH	011004	26	5	ADUM	1995	-	AKUNTANSI	1983	SMA	TG. BATU	18-11-1962
U, SE	19750613 200801 1 012	010108	III. C	011016	SEKLUR	050914	13	1	-	-	-	AGAMA	2001	STRATA I	TG. BATU	13-06-1975
g	19671029 200901 1 004	010109	III B	010417	KASI	030117	-	-	-	-	-	IPA	1997	SMA	TG. BATU	06-07-1978
A JULISWAN	19780607 200701 1 026	010107	II. C	011011	STAF	-	11	3	-	-	-	SD	1982	SD	TG. BATU	08-01-1964
;	19640108 200604 1 000	010106	I. B	010410	STAF	-	12	4	-	-	-	SD	1982	SD	TG. BATU	08-01-1964

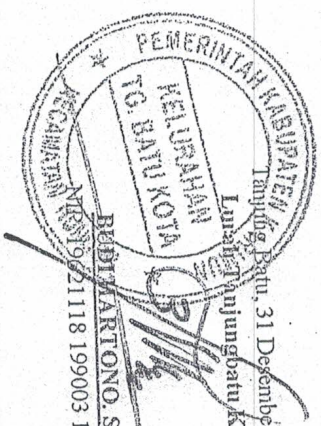



**DAFTAR HONORER KONTRAK  
KELURAHAN TANJUNG BATU KOTA KECAMATAN KUNDUR  
KABUPATEN KARIMUN**

NAMA	LAHIR		PENDIDIKAN	PETIKAN KEPUTUSAN BUPATI KARIMUN NOMOR	MASA KERJA	K
	TEMPAT	TANGGAL				
JR HIDAYAH	MORO	01-06-1969	SMP	814/KP/188/2009	10 TAHUN	
IPR APTO	TG. PINANG	07-04-1978	SMA	KPTS.02/BKD/XII/2012	7 TAHUN	
PTO	TG. BATU	22-11-1987	SMA	KPTS.02/BKD/XII/2012	7 TAHUN	
ION ISMAWATI	PARIT MUDA	08-08-1977	SMA	KPTS.02/BKD/XII/2012	7 TAHUN	
DI FARLANNI, S. Sos	TG. PINANG	29-08-1988	SI	KPTS.02/BKD/XII/2012	7 TAHUN	
IDI MARTIKA	SELAT PANJANG	27-05-1977	STM	KPTS.02/BKD/XII/2012	7 TAHUN	
ISZANA WILISANTI PUTRI, S. AP	TG. BATU	08-12-1991	SI	KPTS.02/BKD/XII/2012	7 TAHUN	
AN SYAHPUTRA	TG. BATU	11-04-1991	SMA	KPTS.40.b/BKD-02/V/2016	3 TAHUN	
NGGI MAIRIANTO	TG. BATU	16-05-1992	SMP	KPTS.40.b/BKD-02/V/2016	3 TAHUN	
SMALA, S. Pd	SEL. SEBESI	26-06-1983	SI	KPTS.05/BKD-02/I/2016	3 TAHUN	

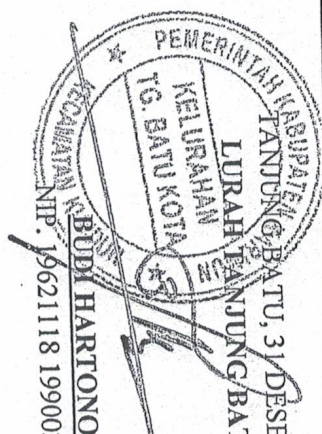

**DAFTAR HONORER INSENTIF  
KELURAHAN TANJUNG BATU KOTA KECAMATAN KUNDUR  
KABUPATEN KARIMUN**

NAMA	PENDIDIKAN	TEMPAT / TANGGAL LAHIR	SURAT PERINTAH MELAKSANAKAN TUGAS DARI KECAMATAN	MASA KERJA
IN, SE	SI-AKUNTANSI	TG. BATU 01-01-1989	419/SPMT/2014	5 TAHUN
N ADISYAPUTRA	SMA	TG.SUM 23-04-1993	419/SPMT/2014	5 TAHUN
RLINA, S. AP	SI-ADMINISTRASI PUBLIK	SEI. UNGAR 05-08-1980	419/SPMT/2014	5 TAHUN
IDA	SMA	TG. BALAI 14-04-1986	419/SPMT/2014	5 TAHUN
AH	SMA	TG. BATU 26-02-1972	419/SPMT/2014	5 TAHUN
IZ	SMA	SEI. UNGAR 29-08-1996	218/SPMT/2015	4 TAHUN

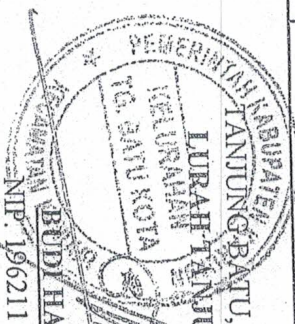





**PEMERINTAH KABUPATEN KARIMUN**  
**KECAMATAN KUNDUR**  
**KELURAHAN TANJUNG BATU KOTA**  
 Jl. R. A. Kartini Kode Pos : 29662 Email : tgbatukota@gmail.com

MA (BERSERTA GELAR)	NIP	L/ P	STATUS PERKAWINAN	STATUS KARPEG	JABATAN MENURUT SP	TMT	PENDIDIKAN			LAHIR			MULAI BERTUGAS DI KANTOR LURAH TANJUNG BATU KOTA
							NAMA	TAHUN LULUS	TINGKAT IJAZAH	TEMPAT	TANGGAL		
2	3	4	5	6	7	8	9	10	11	12	13	14	
MAH	-	P	KAWIN	HONORER KONTRAK	STAF	30-09-2008	SNP	1987	SNP	MORO	01-06-1969	01-01-2006	
	-	L	KAWIN	HONORER KONTRAK	STAF	01-03-2010	SMA	1999	SMA	TG. PINANG	07-04-1978	01-03-2010	P
	-	L	KAWIN	HONORER KONTRAK	STAF	01-03-2011	SMA	2006	SMA	TG. BATU	22-11-1987	01-03-2011	P
WATI	-	P	KAWIN	HONORER KONTRAK	STAF	01-01-2012	SMA	2009	SMA	PARIT MUDA	08-08-1977	01-07-2010	P
ANNI, S. Sos	-	P	KAWIN	HONORER KONTRAK	STAF	01-04-2011	SI/ILMU PEMERINTAHAN	2010	S1	TG. PINANG	29-08-1988	01-04-2011	P
TIKA	-	L	KAWIN	HONORER KONTRAK	STAF	01-01-2013	STM	1998	STM	SELAT PANJANG	27-05-1977	01-01-2013	P
WILISANTI PUTRI, S. AP	-	P	BELUM KAWIN	HONORER KONTRAK	STAF	01-01-2013	SI/ILMU PEMERINTAHAN	2018	S1	TG. BATU	08-12-1991	01-03-2012	P
PUTRA	-	L	KAWIN	HONORER KONTRAK	STAF	01-06-2016	SMA	2010	SMA	TG. BATU	11-04-1991	01-06-2016	
RIANTO	-	L	KAWIN	HONORER KONTRAK	STAF	01-06-2016	SNP	2012	SNP	TG. BATU	16-05-1992	01-06-2016	
S. Pd	-	P	CERAI HIDUP	HONORER KONTRAK	STAF	01-02-2016	SI/PG PAUD	2018	S1	SEL. SEBESI	26-06-1983	01-10-2016	
IN, SE	-	L	KAWIN	HONORER INSENTIF	STAF	01-03-2013	SI/EKONOMI	2013	S1	TG. BATU	01-01-1989	01-03-2013	P



**DAFTAR URUT KEPANGKATAN PEGAWAI NEGERI SIPIL  
PEMERINTAH KABUPATEN KARIMUN  
KEURAHAN TANJUNG BATU BARAT TAHUN 2018**

No	NIP	TMT CPNS	PANGKAT		JABATAN DALAM SK		MASA KERJA		LATIHAN JABATAN		PENDIDIKAN			LAHIR		STATUS PERAWA
			GOL RUMANG	TMT	NAMA	TMT	THN	BLN	NAMA	THN	NAMA	THN	TINGKAT	TEMPAT	TANGGAL	
2	197005072007011 031	1-01-2007	PENATA (III,c)	1/4/2015	LURAH	2017	10	10	LPJ	2008	UNIVERSITAS TERBUKA	2012	S1	PARIT BARU	07-05-1970	KAW
3	19770414 200012 1 001	1-12-2000	PENATA MUDA TK. I (III,b)	1/10/2014	SEKUR	2017	11	10	LPJ	2002	UNIVERSITAS KARIMUN	2013	S1	SUNGAI UNGAR	14-04-1977	KAW
4	19650706 200710 2 022	1-1-2007	PENGATUR (III,c)	1/4/2015	PENGELOLA KESELAHTERAAN SOSIAL	2008	15	7	LPJ	2008	TATA NIAGA	1986	SLTA	SEI SEBESI	06-07-1965	KAW
5	19760202 200701 2 022	1-1-2007	PENGATUR (II,c)	1/4/2015	PENGADMINISTRASI KEPENDUDUKAN	2008	15	7	LPJ	2008	SMEA	1995	SLTA	PAJITANJAWA TIMUR	22-06-1972	KAW
6	19801114 200701 2 022	1-1-2007	PENGATUR (II,c)	1/4/2015	PENGELOLA DATA	2008	15	7	LPJ	2008	SMA	2000	SLTA	TANJUNG PINANG	14-11-1980	KAW





**DAFTAR URUTTENAGA HONORER  
PEMERINTAH KABUPATEN KARIMUN  
KELURAHAN TANJUNG BATU BARAT TAHUN 2018**

eserta gelar)	NIP	TMT CPNS	PANGKAT		JABATAN DALAM SK				MASA KERJA		LATIHAN JABATAN		PENDIDIKAN				LAHIR		STATUS PERKAWINAN	JENIS KE STRUK FUN
			GOL RUANG	TMT	NAMA	TMT	THN	BLN	NAMA	THN	NAMA	THN	TINGKAT UJAZAH	TEMPAT	TANGGAL					
2	3	4	5	6	7	8	9	10	11	12	13	14	15	16	17	18				
ATI	-	-	-	-	PENGELOLA URUSAN KESEHATAN MASYARAKAT	02-01-2002	14	11	-	-	SMEA TANJUNG BATU	1975	SMEA	TANJUNG BATU KUNDUR	27-07-1958	BELUM KAWIN				
HABIB	-	-	-	-	PENGADMINISTRASI PERTANAHAN	01-09-2008	9	3	-	-	SMA N 001 KUNDUR	1992	SLTA	TG. BATU BARAT	02-07-1973	KAWIN				
ANDI	-	-	-	-	PENGADMINISTRASI PERTANAHAN	01-03-2010	7	9	-	-	SMA N 001 DURI	1990	SMA	DURI	05-05-1971	KAWIN				
	-	-	-	-	PENGELOLA PEMERDAYAAN MASYARAKAT	01-02-2013	4	10	-	-	MA. AL HUDA KUNDUR	2007	SLTA	TANJUNG BATU KOTA	28-09-1989	KAWIN				
SKA	-	-	-	-	PENGELOLA URUSAN KESEHATAN MASYARAKAT	01-02-2016	1	10	-	-	SMA N 3 KUNDUR	2011	SLTA	TANJUNG BATU	08-09-1993	KAWIN				
IAWAN	-	-	-	-	PRAKATA PERLINDUNGAN MASYARAKAT	01-02-2016	1	10	-	-	SMK. N KUNDUR	2015	SLTA	TANJUNG BATU KUNDUR	22-05-1997	BELUM KAWIN				
KARMAEN, SE	-	-	-	-	PENGADMINISTRASI UMUM	01-02-2018	1	0	-	-	UIN SUSKA RIAU	2008	S1	SUNGAI GUNTUNG	08-07-1985	KAWIN				

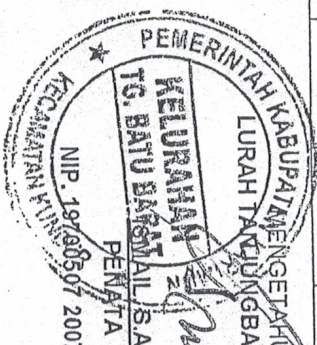

**DAFTAR URUT TENAGA HONORER  
PEMERINTAH KABUPATEN KARIMUN  
KELURAHAN TANJUNG BATU BARAT TAHUN 2018**

serta gelar)	NIP	TMT CPNS	PANGKAT		JABATAN DALAM SK		MASA KERJA		LATIHAN JABATAN		PENDIDIKAN			LAHIR		STATUS PERKAWINAN	JENIS K
			GOL RUANG	TMT	NAMA	TMT	THN	BLN	NAMA	THN	NAMA	THN LULUS	TINGKAT IJAZAH	TEMPAT	TANGGAL		
2	3	4	5	6	7	8	9	10	11	12	13	14	15	16	17	18	
	-	-	-	-	PENGADMINISTRASI PERIZINAN	01-01-2013	4	11	-	-	STIKOM-IGA	2017	S1	MORO	12-04-1990	KAWIN	ST
S.I.Kom	-	-	-	-	PENGADMINISTRASI PERIZINAN	01-01-2013	4	11	-	-	STIKOM-IGA	2017	S1	MORO	12-04-1990	KAWIN	ST
WAN, SE	-	-	-	-	PENGLOLA DATA	02-07-2013	4	9	-	-	UNIVERSITAS BATAM	2009	S1	SUNGAJ UNGAR	23-07-1986	KAWIN	ST
	-	-	-	-	PENGADMINISTRASI UMUM	02-07-2013	4	9	-	-	SMA N 3 KUNDUR	2012	SLTA	SUNGAJ SEBESI	07-08-1993	BEUM KAWIN	ST
	-	-	-	-	PENGADMINISTRASI KENDUDUDUKAN	02-07-2013	4	9	-	-	SMA N 1 KUNDUR	2011	SLTA	TANJUNG BATU KUNDUR	11-06-1994	BEUM KAWIN	ST
ARSA	-	-	-	-	PENGADMINISTRASI KENDUDUDUKAN	02-07-2013	4	9	-	-	SMA N 1 KUNDUR	2011	SLTA	TANJUNG BATU KUNDUR	11-06-1994	BEUM KAWIN	ST





**DAFTAR PERSONALIA PEGAWAI NEGERI SIPIL DAN TENAGA  
PEMERINTAH KABUPATEN KARIMUN  
KELURAHAN TANJUNG BATU BARAT TAHUN 2018**

No (beserta gelar)	NIP	JABATAN DALAM SK		PENDIDIKAN			LAHIR		STATUS PERKAWINAN	JENIS KEPEGAWAIAN STRUKTURAL/ FUNGSIONAL
		NAMA	TMT	NAMA	THN LULUS	TINGKAT PAJAZAH	TEMPAT	TANGGAL		
2	3	7	8	13	14	15	16	17	18	19
S.AP	19700507200701 1 031	LURAH	2017	UNIVERSITAS TERBUKA	2012	S1	PARIT BARU	07-05-1970	KAWIN	STRUKTURAL
JOH K.W, SJP	19770414 200012 1 001	SEKLUR	2017	UNIVERSITAS KARIMUN	2013	S1	SUNGAI UNGAR	14-04-1977	KAWIN	STRUKTURAL
ITI	19650706 200710 2 022	PENGADMINISTRASI KEPENDUDUKAN	2008	TATA NIAGA	1986	SLTA	SEI SEBESI	06-07-1965	KAWIN	STRUKTURAL
TI	19760202 200701 2 022	PENGADMINISTRASI KEPENDUDUKAN	2008	SMEA	1995	SLTA	PAJCITAN JAWA TIMUR	22-06-1972	KAWIN	STRUKTURAL
YANI	19801114 200701 2 022	PENGINVENTARIS BARANG DAN ATK	2008	SMA	2000	SLTA	TANJUNG PINANG	14-11-1980	KAWIN	STRUKTURAL
AWATI	-	TENAGA ADMINISTRASI	02-01-2002	SMEA TANJUNG BATU	1975	SMEA	TANJUNG BATU KUNDUR	27-07-1958	BELUM KAWIN	STRUKTURAL
MAD HABIB	-	TENAGA ADMINISTRASI	01-09-2008	SMA N 001 KUNDUR	1992	SLTA	TG. BATU BARAT	02-07-1973	KAWIN	STRUKTURAL
IRWANDI	-	TENAGA ADMINISTRASI	01-03-2010	SMA N 001 DURI	1990	SMA	DURI	05-05-1971	KAWIN	STRUKTURAL
RINA	-	TENAGA ADMINISTRASI	01-02-2013	MA. AL HUDA KUNDUR	2007	SLTA	TANJUNG BATU KOTA	28-09-1989	KAWIN	STRUKTURAL
A SETIAWAN	-	TENAGA ADMINISTRASI	01-02-2016	SMK. N KUNDUR	2015	SLTA	TANJUNG BATU KUNDUR	22-05-1997	BELUM KAWIN	STRUKTURAL
R ZULKARNAEN, SE	-	TENAGA ADMINISTRASI	01-02-2018	UIN SUSKA RIAU	2008	S1	SUNGAI GUNTUNG	08-07-1985	KAWIN	STRUKTURAL
SIOPI, S.I.Kom	-	TENAGA ADMINISTRASI	01-01-2013	STIKOM-IGA	2017	S1	MORO	12-04-1990	KAWIN	STRUKTURAL
JRNIAWAN, SE	-	TENAGA ADMINISTRASI	02-07-2013	UNIVERSITAS BATAM	2009	S1	SUNGAI UNGAR	23-07-1986	KAWIN	STRUKTURAL
ASSEK	-	TENAGA ADMINISTRASI	02-07-2013	SMA N 3 KUNDUR	2012	SLTA	SUNGAI SEBESI	07-08-1993	BELUM KAWIN	STRUKTURAL
ARY HARSA	-	TENAGA ADMINISTRASI	02-07-2013	SMA N 1 KUNDUR	2011	SLTA	TANJUNG BATU KUNDUR	11-06-1992	BELUM KAWIN	STRUKTURAL





PEMERINTAH KABUPATEN KARIMUN  
KECAMATAN KUNDUR  
KELURAHAN GADING SARI  
Jl. Gading RT 002 / RW 001

Kode Pos : 29662

DAFTAR URUT KEPANGKATAN PEGAWAI NEGERI SIPIL  
PEMERINTAH KABUPATEN KARIMUN.

(beserta gelar)	NIP	TMT CPNS	PANGKAT		JABATAN		MASA KERJA		LATIHAN JABATAN		PENDIDIKAN			LAHIR		STATUS PERKAWINAN	JENIS KEPEGAWAIAN		KET
			GOL RUANG	TMT	NAMA	TMT	THN	BLN	NAMA	THN	NAMA	THN LULUS	TINGKAT IJAZAH	TEMPAT	TANGGAL		STRUKTURAL/ FUNGSIONAL		
1	2	3	4	5	6	7	8	9	10	11	12	13	14	15	16	17	18	19	20
YA AYADI, S.IP	19880210 200701 1 003	2007	PENATA (III C)	2007	LURAH	2017	11	0	LPJ	2007	IPDN	2009	S1	TG. BATU	10/02/1988	KAWIN	STRUKTURAL		
ARMAWATI	19620116 198303 2 009	1983	PENATA MUDA TK I (III b)	2017	SEKLUR	2017	30	0	LPJ	1984	SMEA	1983	SMEA	KOTA BARU BATU HAMPAR	16/01/1962	KAWIN	STRUKTURAL		
ISWANTO, S. STP	19931207 201609 1 001	2016	PENATA MUDA / (IIIa )	2016	KASI PEM	2018	2	0	LPJ	2017	IPDN	2016	D4	Pelanduk	07/12/1993	KAWIN	STRUKTURAL		
ISMAWARDI	19790511 201001 1 003	2009	PENGATUR MUDA TK I (II b)	2012	STAF	2017	6	0	LPJ	2012	SMU	2001	SMU	PARIT MUDA	11/05/1979	KAWIN	STRUKTURAL		

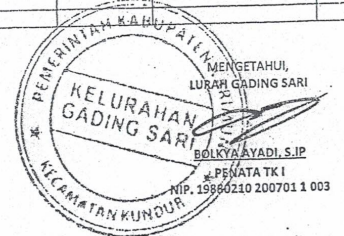



**DAFTAR PERSONALIA TAHUN 2019**  
**KANTOR KELURAHAN GADING SARI KECAMATAN KUNDUR**

NO	NAMA/ NIP	TEMPAT TGL.LAHIR	L/P	AGAMA	PENDIDIKAN			JABATAN	TMT	KETERANGAN
					JURUSAN	LULUSAN THN	TKT. IJAZAH			
1	BOLKYA AYADI, S.IP	TG. BATU, 10/2/1988	L	ISLAM	ILMU PEMERINTAHAN	2009	S1	LURAH GADING SARI	2007	PNS
2	DARMAWATI	KOTO BARU BATU HAMPAR, 16/1/1962	P	ISLAM	TATA USAHA	1983	SMEA	SEKETARIS LURAH	1983	PNS
3	DEDI DISWANTO, S. STP	PELANDUK, 07- 12-1993	L	ISLAM	ILMU PEMERINTAHAN	2016	D4	KASI PEMERINTAHAN	2016	PNS
4	EKO ISMAWARDI	PARET MUDA, 11/05/1979	L	ISLAM	IPS	2001	SLTA	PENGADMINISTRASI UMUM	2012	PNS
5	HENDY PUTRA, S.Pd	ALAI KUNDUR, 8/5/1987	L	ISLAM	ADMINISTRASI PERKANTORAN	2011	S1	PENGADMINISTRASI PERTANAHAN	2012	TENAGA KONTRAK
6	HERNI	TELUK PELITA, 26/1/1991	P	ISLAM	IPS	2008	SMA	PENGADMINISTRASI UMUM	2018	TENAGA KONTRAK
7	MASIDAH	TANJUNG SUM, 9/3/1976	P	ISLAM	PERDAGANGAN	1996	SMEA	PENGELOLA KESEJAHTERAAN SOSIAL	2018	TENAGA KONTRAK
8	ZEVALINA SATIVA IRADA, A.Md	MEDAN, 7/10/1988	P	ISLAM	MANAJEMEN INFORMATIKA	2012	D3	PENGELOLA PEMERDAYAAN MASYARAKAT	2018	TENAGA KONTRAK
9	LILI SANDRA, S. S	PARIT MUDA, 21/ 01/1981	P	ISLAM	SASTRA INGGRIS	2004	S1	PENGADMINISTRASI KEPENDUDUKAN	2007	TENAGA KONTRAK
10	MATSINUN	SEL.PONTIANAK, 11/05/1985	L	ISLAM	PEMASARAN	2003	SMK	PENGADMINISTRASI PERIZINAN	2013	HONOR ISENTIF
11	TEGUH ARDIANSYAH	SAWANG, 09/06/1994	L	ISLAM	IPS	2012	SMA	PENGELOLA DATA KEAMANAN DAN KETERTIBAN	2013	HONOR ISENTIF
12	RUI SANDY	DESA ALAI, 25/6/1989	L	ISLAM	IPS	2008	SLTA	PENGELOLA ADMINISTRASI PEMERINTAHAN	2013	HONOR ISENTIF
13	EMELDI GUNAWAN	SAWANG, 08/05/1994	L	ISLAM	IPS	2012	SMA	PENGELOLA DATA KEAMANAN DAN KETERTIBAN	2013	HONOR ISENTIF
14	MUHAMMAD. DIPOILZANI	TANJUNGBATU, 9/12/1978	L	ISLAM	IPS	2012	SLTA	PENGADMINISTRASI PERTANAHAN	2013	HONOR ISENTIF
15	MUHAMMAD EMIL RAHIM	TG.BATU, 10/4/1982	L	ISLAM	IPS	2001	SLTA	PENGELOLA KESEJAHTERAAN SOSIAL	2013	HONOR ISENTIF
16	MHD. SAHLI ANAS, S.Sos	URUNG, 27/3/1987	L	ISLAM	ILMU PEMERINTAHAN	2010	S1	PENGELOLA KESEJAHTERAAN SOSIAL	2013	HONOR ISENTIF
17	LENNI MARLINA	TG.SARI, 27/7/1991	P	ISLAM	IPS	2011	SLTA	PENGELOLA DATA	2013	HONOR ISENTIF
18	MAZLIANA, S.AP	TANJUNG BATU, 6/11/1985	P	ISLAM	ADMINISTRASI PUBLIK	2012	S1	PENGELOLA PEMERDAYAAN MASYARAKAT	2013	HONOR ISENTIF
19	PUSTIKA NURUL HUDA, S.IP	SUNGAI UNGAR, 12/2/1991	P	ISLAM	ILMU PEMERINTAHAN	2014	S1	PENGADMINISTRASI KEPENDUDUKAN	2013	HONOR ISENTIF
20	HERMA FITRI	TANJUNG BATU, 31/3/1993	P	ISLAM	IPS	2011	SMA	PENGELOLA URUSAN KESEHATAN MASYARAKAT	2013	HONOR ISENTIF
21	TUNGKY MUNANDAR	TANJUNGBATU, 13/9/1994	L	ISLAM	ELEKTRO	2013	SMK	PENGELOLA URUSAN KESEHATAN MASYARAKAT	2014	HONOR ISENTIF

MENGETAHUI,  
LURAH GADING SARI  
**BOLKYA AYADI, S.IP**  
PENATA TK I  
NIP. 19880210-200701 1 003