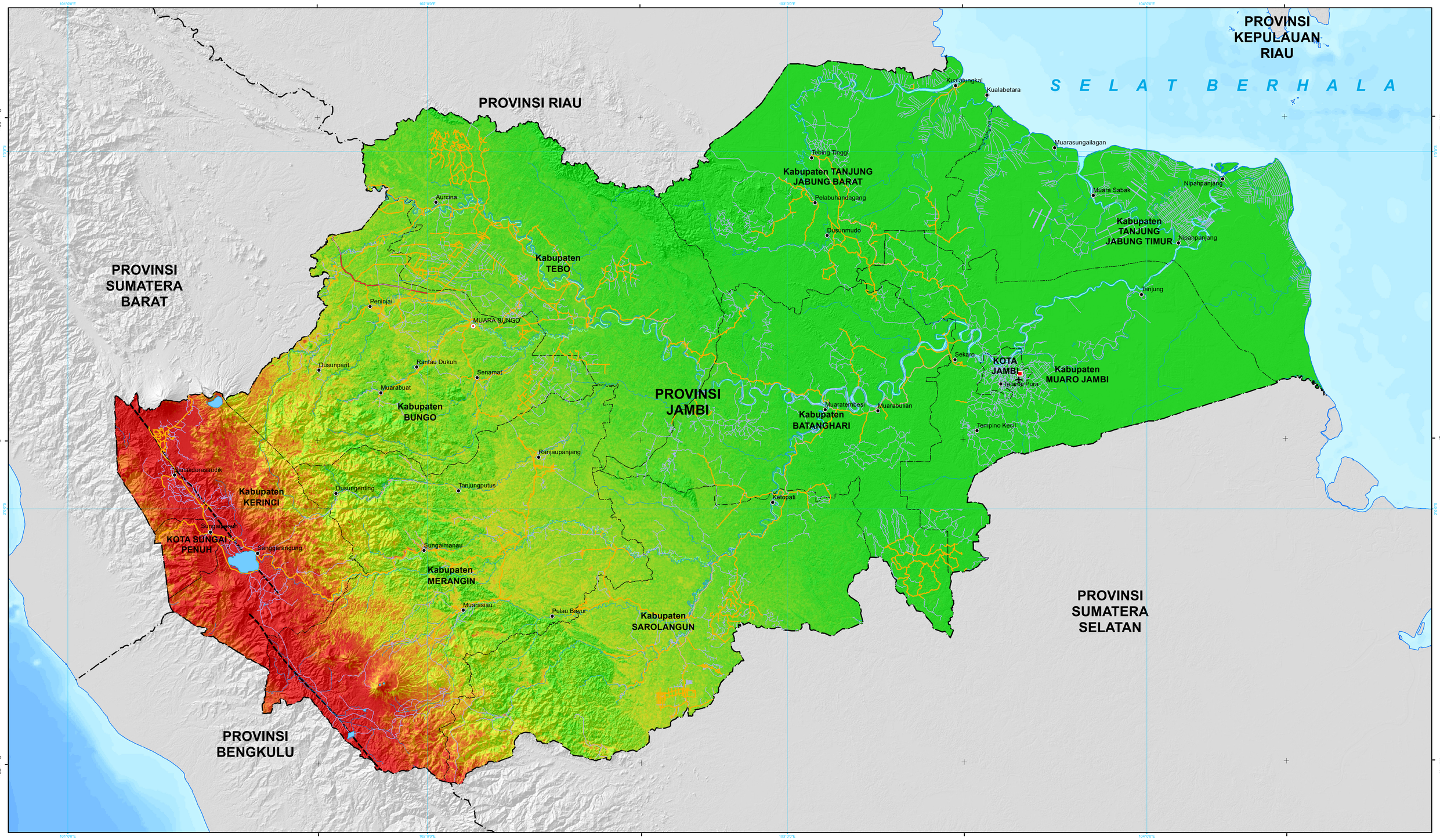

Legenda

Ibukota, Bandara, Pelabuhan
- Ibukota Provinsi
- Ibukota Kabupaten/Kota
- Ibukota Lainnya
- Bandara
- Pelabuhan

Perairan
- Garis pantai
- Sungai
- Danau/Waduk

Batas Administrasi
- Batas Negara
- Batas Provinsi
- Batas Kabupaten

Lainnya
- Tidak Ada Potensi Bahaya
- Sesar Aktif

Jaringan Jalan
- Jalan Arteri
- Jalan Kolektor
- Jalan Lokal
- Jalan Kereta Api

Indeks Bahaya

0 — 0,3 — 0,6 — 1,0

Rendah | Sedang | Tinggi

Petunjuk Letak Peta

U

5,5 2,75 0 5,5 11 16,5 22 27,5 33 38,5

Kilometer

Skala
1 : 550.000 pada ukuran A1
1 cm di peta sama dengan 5.5 km di lapangan

ID Peta : Peta_Bahaya_Gempabumi
Dibuat Tanggal : 03 September 2021

Metodologi dan Zonasi Risiko Bencana :
Badan Nasional Penanggulangan Bencana (BNPB)

Unit Grid:
Geografis : interval Antar Grid 60 Menit
UTM : Zona 48 S interval Antar Grid 100.000 Meter

Unit Datum:
WGS 84

Gambar Latar :
Hillshade- DEMNAS dan BATNAS BIG

Peta Dasar :
Peta Digital Rupabumi Skala 1 : 250.000, BIG, 2019

Batas Administrasi :
Peta Digital Rupabumi Skala 1 : 250.000, BIG, 2019

Sumber Data :
- DEM Copernicus resolusi 30 meter Tahun 2020
- Peta Percepatan Puncak Di Batuan Dasar (PGA) untuk probabilitas terlampaui 10% dalam 50 tahun, Kementerian PUPR 2017
- Data AVS30, BMKG
- Detil metodologi dan klasifikasi parameter dapat dilihat di modul teknis penyusunan KRB dan Peraturan Kepala BNPB No. 02 Tahun 2012

Catatan :
Peta ini digunakan sebagai acuan dalam penyusunan rencana penanggulangan bencana (RPB) tingkat Provinsi.
Penggambaran batas administrasi dan nama geografi, tidak dapat digunakan sebagai referensi resmi mengenai batas sesungguhnya di lapangan, dan tidak menyiratkan pengesahan resmi dari BNPB
Peta dapat dilihat dengan jelas pada ukuran kertas A1.

PETA BAHAYA GEMPABUMI DI PROVINSI JAMBI

BNPB

(.....)

BADAN NASIONAL PENANGGULANGAN BENCANA (BNPB)

Gedung GRAHA BNPB Jalan Pramuka Kav.38, Jakarta Timur,
Telp. 021-21281200, Fax. 021-21281200

(.....)

PEMERINTAH PROVINSI JAMBI

Jl. Jenderal A Yani No. 1 Telanaipura Jambi 36128 Sumatera.
Telepon: (0741) 66269 Fax.: (0741) 66269.